



## RELATÓRIO DE GESTÃO

Exercício de 2022

FUNDO ESCOLAR DA ESCOLA SECUNDÁRIA ANTERO DE  
QUENTAL



## ÍNDICE

### 1. RELATÓRIO DE GESTÃO

|  |    |
|--|----|
| 1.1. Introdução .....                    | 3  |
| 1.2. Caracterização da entidade .....    | 4  |
| 1.3. Recursos humanos.....               | 5  |
| 1.4. Estrutura organizacional .....      | 6  |
| 1.5. Estrutura de Gestão Intermédia..... | 7  |
| 1.6. Organização Contabilística.....     | 10 |

### 2. DEMONSTRAÇÕES FINANCEIRAS

|  |    |
|--|----|
| 2.1. Balanço .....   | 12 |
| 2.2. Demonstração dos resultados por natureza .....          | 14 |
| 2.3. Demonstração das alterações ao património líquido ..... | 14 |
| 2.4. Demonstração de fluxos de caixa.....                    | 15 |

### 3. ANEXO ÀS DEMONSTRAÇÕES FINANCEIRAS

|   |    |
|---|----|
| 3.1–Identificação da entidade e período de relato e referencial contabilístico .....                          | 17 |
| 3.2 – Nota 2 - Principais políticas contabilísticas, alterações nas estimativas contabilísticas e erros ..... | 18 |
| 3.3 – Valores de caixa e depósito bancários .....   | 19 |
| 3.4 – Nota 3- Ativos intangíveis .....  | 20 |
| 3.5 – Nota 5 - Ativos fixos tangíveis .....   | 22 |
| 3.6 – Nota 10 – Inventários .....   | 24 |
| 3.7 – Nota 17 - Acontecimentos Após data do Relato .....  | 24 |
| 3.7.1- Diferimentos.....  | 24 |
| 3.7.2- Fornecedores.....  | 25 |
| 3.7.3- Resultado Líquido.....   | 27 |
| 3.8 – Nota 20 – Divulgação das Partes Relacionadas .....  | 28 |
| 3.8.1 – Pessoas Chave da Gestão .....   | 28 |

### 4. DEMONSTRAÇÕES ORÇAMENTAIS

|   |    |
|---|----|
| 4.1 – Demonstrações de Relato Individual .....              | 29 |
| 4.1.1. Demonstração do desempenho orçamental .....          | 29 |
| 4.1.2. Demonstração de execução orçamental da receita ..... | 29 |
| 4.1.3. Demonstração de execução orçamental da despesa ..... | 30 |

### 5. ANEXO ÀS DEMONSTRAÇÕES ORÇAMENTAIS

|   |    |
|---|----|
| 5.1 - Alterações orçamentais da receita .....                                 | 31 |
| 5.2 - Alterações orçamentais da despesa .....                                 | 33 |
| 5.3 - Operações de tesouraria .....   | 33 |
| 5.4 – Contratação Administrativa – Situação dos Contratos .....               | 34 |
| 5.5 - Contratação Administrativa - Adjudicação por tipo de procedimento ..... | 35 |
| 5.6 - Transferências e subsídios Concedidos .....                             | 36 |
| Análise Final.....  | 36 |



## **1. RELATÓRIO DE GESTÃO**

### **1.1 - INTRODUÇÃO**

A Escola Secundária Antero de Quental(ESAQ) é um estabelecimento de ensino público, situado no Concelho do Ponta Delgada, Ilha de São Miguel – Açores.

A Unidade Orgânica é composta por um estabelecimento de ensino do 3.º ciclo do Ensino Básico e Ensino Secundário, que engloba, ainda, a Educação Especial.

A ESAQ goza de autonomia administrativa e dispõe de um Fundo Escolar (Empresa A531) com autonomia financeira, é uma pessoa coletiva de direito público, pertence à rede de Escolas Básicas e Secundárias da RAA, nos termos do Decreto Legislativo Regional n.º 12/2005/A, de 16 de junho, na redação que lhe foi dada pelos Decretos Legislativos Regionais n.º 35/2006/A, de 6 de setembro, Decreto Legislativo Regional n.º 17/2010/A, de 13 de abril, e Decreto Legislativo Regional n.º 13/2013/A, de 30 de agosto.

O Projeto Educativo, o Regulamento Interno, o Plano Anual de Atividades constitui instrumentos do processo de autonomia da ESAQ.

O presente relatório foi elaborado no âmbito da prestação de contas relativos à gerência de 2022, aplicando o Sistema de Normalização Contabilística para a Administração Pública (SNC-AP), conforme definido no Decreto-Lei nº 192/2015 de 11 de setembro, e de acordo com a Instrução nº 1/2019 do Tribunal de Contas.

As presentes demonstrações financeiras reportam-se ao período de 1 de janeiro a 31 de dezembro de 2022.





## 1.2 - CARATERIZAÇÃO DA ENTIDADE

A Escola Secundária Antero de Quental(ESAQ) é um estabelecimento de ensino público, situado no Concelho do Ponta Delgada, Ilha de São Miguel – Açores.

A Escola Secundária Antero de Quental leciona o 3º Ciclo do Ensino Básico, Ensino Secundário, Ensino Profissional e Ensino de índole profissionalizante:

### ❖ PROFIJ – Nível II – Tipo 3

- Operador de Distribuição (Duração de 1 ano)

### ❖ PROFIJ – Nível IV – Tipo 4

- Técnico de Vendas – 1º ano
- Técnico de Multimédia – 2º ano
- Técnico de Ação Educativa – 3º ano

### ❖ PROFISSIONAL

- Técnico de Turismo Ambiental e Rural – 1º ano
- Técnico Comercial – 1º ano
- Técnico de Informática e Gestão – 1º ano
- Técnico Comercial – 2º ano
- Técnico Administrativo – 2º ano
- Técnico de Turismo Ambiental e Rural – 2º ano
- Técnico de Informática e Gestão – 2º ano
- Técnico de Proteção Civil – 3º ano
- Técnico de Turismo Ambiental e Rural – 3º ano
- Técnico Comercial – 3º ano
- Técnico de Multimédia – 3º ano

### ❖ PROGRAMAS ESPECÍFICOS

- Formação Pré-Profissionalizante (FPP) – 1ºano (Equivalência ao 6º ano) – 2

#### **Turmas**





- Formação Profissionalizante – 2º ano (Equivalência ao 9ºano) – 2 Turmas

### 1.3 - RECURSOS HUMANOS

A estrutura do pessoal não docente é constituída por 80 funcionários distribuídos pelas seguintes categorias:

| CARREIRAS                        | Número de Funcionários |           |                                |          |                                    |          |
|----------------------------------|------------------------|-----------|--------------------------------|----------|------------------------------------|----------|
|                                  | Quadro da Escola       |           | Contratos Individuais Trabalho |          | Pessoal em Regime Tarefa ou Avença |          |
|                                  | 2021                   | 2022      | 2021                           | 2022     | 2021                               | 2022     |
| Técnico Superior                 | 5                      | 5         |                                |          |                                    |          |
| Coordenadora Técnica             | 1                      | 1         |                                |          |                                    |          |
| Assistente Técnico               | 15                     | 15        |                                |          |                                    |          |
| Assistente Operacional           | 53                     | 56        | 3                              | 2        |                                    |          |
| Técnico de Informática           | 1                      | 1         |                                |          |                                    |          |
| Terapeuta da Fala                | 1                      | 1         |                                |          |                                    |          |
| Técnica Reabilitação Psicomotora | 1                      | 1         |                                |          |                                    |          |
| Interprete Língua Gestual        |                        |           |                                |          | 1                                  | 1        |
| Psicologia                       |                        |           |                                |          | 1                                  |          |
| <b>TOTAL...</b>                  | <b>77</b>              | <b>80</b> | <b>3</b>                       | <b>2</b> | <b>2</b>                           | <b>1</b> |

Em relação ao pessoal não docente, verifica-se um aumento motivado por procedimento concursal, para contrato de trabalho em funções públicas por tempo indeterminado para a categoria de assistente operacional.



Relativamente ao pessoal docente, o mesmo estava distribuído da seguinte forma, no encerramento do ano económico em análise:

| <b>DOCENTES POR CATEGORIAS</b>      | <b>CTFPPTI</b> | <b>CONTRA-TADOS</b> | <b>DESTAC. NESTA ESCOLA</b> | <b>DESTAC. NOUTROS LOCAIS</b> |
|-------------------------------------|----------------|---------------------|-----------------------------|-------------------------------|
| <b>3º Ciclo Ens. Básico/Secund.</b> | <b>163</b>     | <b>19</b>           | <b>25</b>                   | <b>12</b>                     |
| <b>TOTAL...</b>                     | <b>163</b>     | <b>19</b>           | <b>25</b>                   | <b>12</b>                     |

#### 1.4- ESTRUTURA ORGANIZACIONAL

A ESAQ rege-se pela utilização de uma Norma de Controlo Interno revista e aprovada a 19 de abril de 2022, com base no SNC-AP, bem como de um Regulamento Interno.

A estrutura organizacional efetiva está representada sob a forma do seguinte organograma:

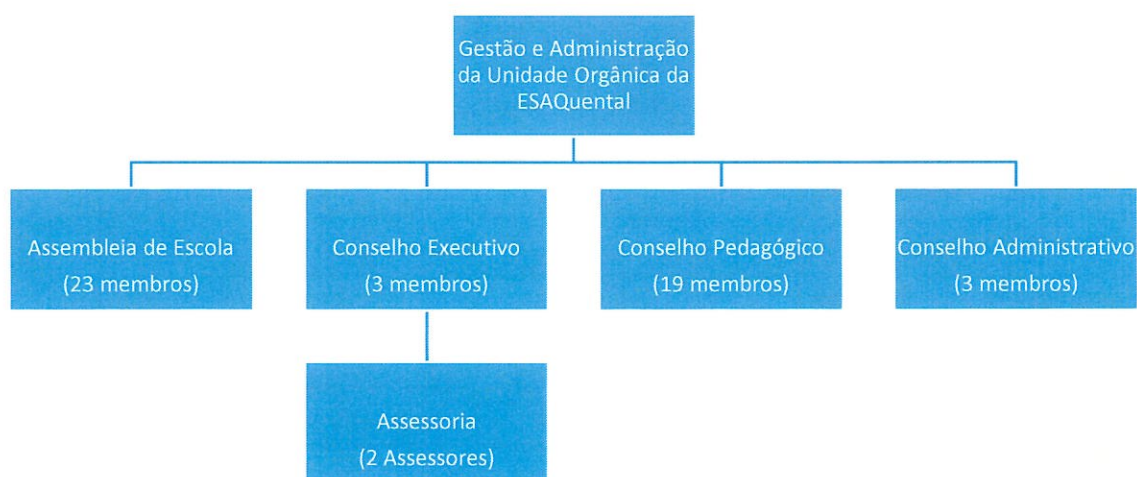



## 1.5 - ESTRUTURA DE GESTÃO INTERMÉDIA

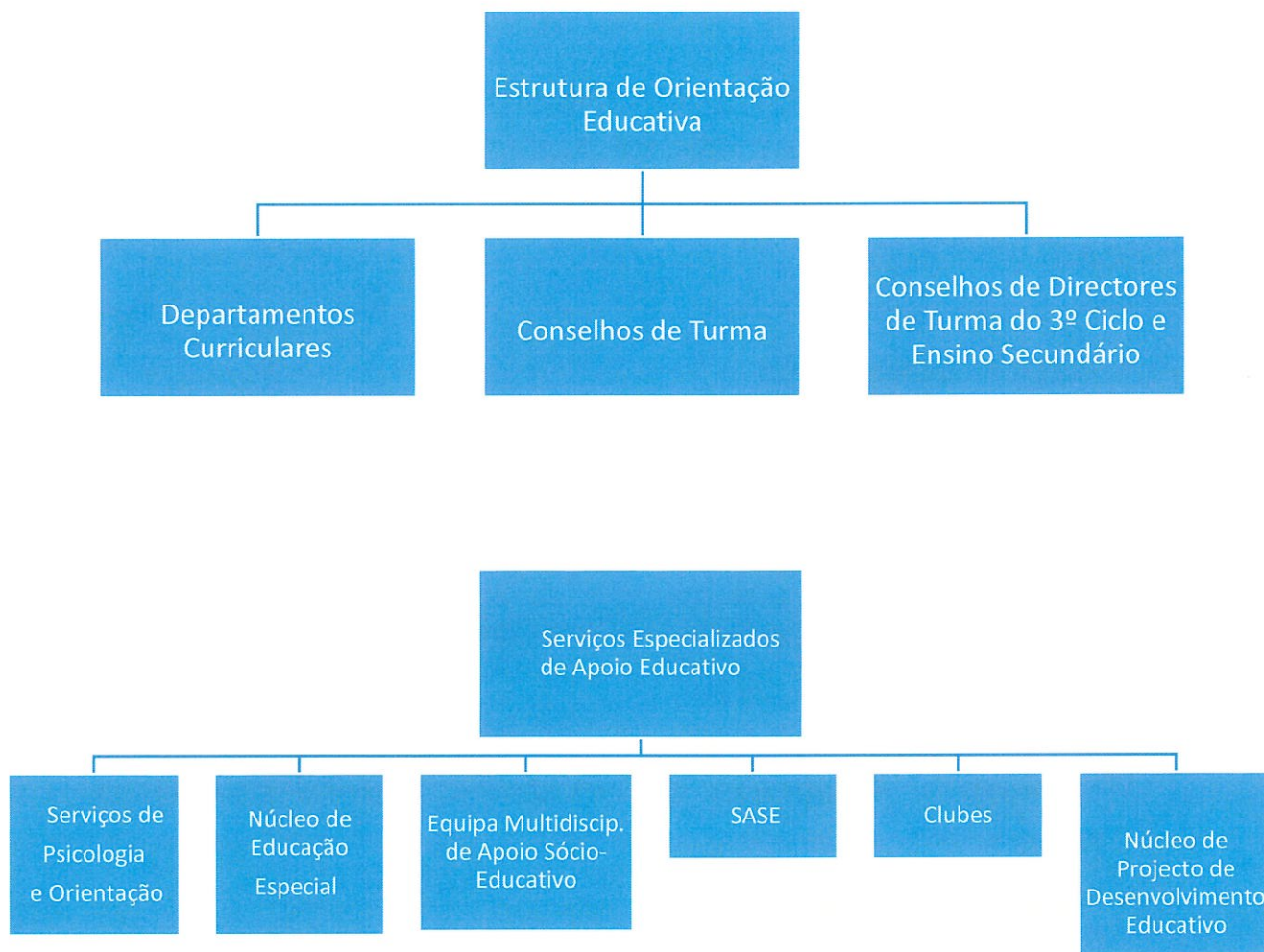

- **Assembleia de Escola:**

**Presidente:** Bento Fernando Oliveira Aguiar (Código 290 – EMRC)

- **Conselho Executivo:**

**Presidente:** Ulisses Santos Silva Jorge Barata (Código 520 – Biologia/Geologia)





**Vice-Presidente:** Jorge Manuel da Costa Cabral (Código 510 - Física e Química)

**Vice-Presidente:** Miguel Humberto de Sousa (Código 620 – Educação Física)

**Assessores Técnico Pedagógicos:** Filipe Manuel Canário Gago da Câmara (Código 500 - Matemática)  
Carlos Eduardo Teixeira Faria Resendes (Código 510 - Física e Química)

• **Conselho Administrativo:**

**Presidente:** Ulisses Santos Silva Jorge Barata (Código 520-  
Biologia/Geologia)

**Vice-Presidente:** Jorge Manuel da Costa Cabral (Código 510-Física e Química)

**Secretária:** Anésia Fátima da Costa Medeiros Benevides (Coordenadora Técnica)

• **Conselho Pedagógico:**

**Presidente:** Carlos Eduardo Teixeira Faria Resendes (Código 510 - Física e Química).

**Departamentos Curriculares:**

❖ **Departamento de Economia e Matemática:**



**Professor Coordenador** - Ana Paula Cordeiro Medeiros (Código 500 – Matemática);

❖ **Departamento de Línguas Germânicas e Música:**

**Professora Coordenadora** – Sílvia Eiró (Código 330 – Inglês)

❖ **Departamento de Artes Visuais e Informática:**

**Professor Coordenador** – Maria Alexandra Morais Cardoso  
Batista (Código 600 – Artes Visuais)

❖ **Departamento de línguas Românicas e Clássicas:**

**Professor Coordenador** – Emanuel Santos Pereira (Código 300 – Português)

❖ **Departamento de Ciências Físico-Químicas e Geografia:**

**Professora Coordenadora** – Bruno Hélder Pacheco Couto  
(Código 510 - Físico-Química)

❖ **Departamento de Ciências Humanas:**

**Professor Coordenador** – Manuel Armando Vitorino Gomes (Código 410 – Filosofia).

❖ **Departamento de Educação Física e Educação Tecnológica:**

**Professor Coordenador** – Catarina Rosa Amaral Duarte Pacheco (Código 620 – Educação Física)

❖ **Departamento de Ciências Naturais e Educação Especial:**

**Professor Coordenador** – Maria da Graça Soares Rego Ponte (Código 520 – Biologia/Geologia). De 1 de janeiro a 31 de julho 2022,

**Professor Coordenador** – Sónia Margarida Simas (Código 700 – Educação Especial). De 1 de janeiro a 31 de julho 2022.



## 1.6- ORGANIZAÇÃO CONTABILÍSTICA

1. Foi definido um conjunto de procedimentos, critérios e regras (Controlo Interno) que garante a execução da contabilidade de forma rigorosa, criteriosa e isenta de erros materiais.

2. Os registos utilizados são o Diário, Razão e Balancetes do Razão, Relação dos Ativos Fixos Tangíveis e Intangíveis, Inventário e Balanços, extraídos da aplicação informática.

3. Os documentos de suporte ao registo das operações contabilísticas estão arquivados da seguinte forma:

- Despesas – Arquivados por processo de despesa do qual faz parte o número de processo de despesa, informação de cabimento, a autorização da despesa, o número do compromisso, a nota de encomenda, o documento comprovativo da despesa (fatura ou documento equivalente), o pedido de autorização de pagamento, documento comprovativo do pagamento (ordem de pagamento) e recibo comprovativo do pagamento. Estes processos estão arquivados por ordem de pagamento separados de acordo com a classificação económica das despesas públicas.
- Pagamentos – Os documentos comprovativos dos pagamentos, pedidos de autorização de pagamentos autorizados, estão arquivados cronologicamente e anexados ao processo de despesa.

4. A ESAQ desde 2019 utiliza a solução de Gestão de Recursos Financeiros em modo partilhado (GeRFiP) que integra a gestão logística, orçamental, financeira e patrimonial. O sistema informático utilizado para a execução da contabilidade assenta em mecanismos automáticos de geração de movimentos contabilísticos. Trata-se de um sistema de gestão financeira e contabilística em que os movimentos contabilísticos patrimoniais são gerados à medida que as tarefas e as operações inerentes à execução orçamental são executadas.





Este automatismo é conseguido graças a um sistema de equivalências e ligações entre a classificação económica das despesas e das receitas públicas e o código de contas previsto no SNC-AP.

5. Relativamente às Demonstrações financeiras intercalares, a Escola Secundária Antero de Quental retira da aplicação as demonstrações financeiras mensais, sendo as mesmas utilizadas internamente para efeitos de gestão.

6. Não existe descentralização contabilística, uma vez que todos os processos de despesa se encontram nos serviços administrativos desta unidade orgânica.



## 2 - DEMONSTRAÇÕES FINANCEIRAS

### 2.1 BALANÇO

Entidade: A531 FE ES Antero de Quental  
Exercício: 2022

Unidade Monetária: EUR  
Período: 14

#### Balanço

| Rubricas                                      | Notas | 2022                 | 2021                 |
|---|-------|----------------------|----------------------|
| <b>ATIVO</b>                                  |       |                      |                      |
| <b>Ativo não corrente</b>                     |       |                      |                      |
| Ativos fixos tangíveis                        |       | 288.751,09           | 141.802,83           |
| Propriedades de investimento                  |       | 0,00                 | 0,00                 |
| Ativos intangíveis                            |       | 0,00                 | 0,00                 |
| Ativos biológicos                             |       | 0,00                 | 0,00                 |
| Participações financeiras                     |       | 0,00                 | 0,00                 |
| Devedores por emprést. bonif. e sub.reembols. |       | 0,00                 | 0,00                 |
| Cientes, contribuintes e utentes              |       | 0,00                 | 0,00                 |
| Acionistas/sócios/associados                  |       | 0,00                 | 0,00                 |
| Diferimentos                                  |       | 0,00                 | 0,00                 |
| Outros ativos financeiros                     |       | 0,00                 | 0,00                 |
| Ativos por impostos diferidos                 |       | 0,00                 | 0,00                 |
| Outras contas a receber                       |       | 0,00                 | 0,00                 |
|   |       | <b>288.751,09</b>    | <b>141.802,83</b>    |
| <b>Ativo corrente</b>                         |       |                      |                      |
| Inventários                                   |       | 6.281,24             | 3.925,67             |
| Ativos biológicos                             |       | 0,00                 | 0,00                 |
| Devedores por transfer. e sub. não reembols.  |       | 0,00                 | 0,00                 |
| Devedores por emprést. bonif. e sub.reembols. |       | 0,00                 | 0,00                 |
| Cientes, contribuintes e utentes              |       | 0,00                 | 0,00                 |
| Estado e outros entes públicos                |       | 0,00                 | 0,00                 |
| Acionistas/sócios/associados                  |       | 0,00                 | 0,00                 |
| Outras contas a receber                       |       | 0,00                 | 0,00                 |
| Diferimentos                                  |       | 2.198,70             | 4.067,21             |
| Ativos financeiros detidos para negociação    |       | 0,00                 | 0,00                 |
| Outros ativos financeiros                     |       | 0,00                 | 0,00                 |
| Ativos não correntes detidos para venda       |       | 0,00                 | 0,00                 |
| Caixa e depósitos                             |       | 97.494,63            | 233.118,32           |
|   |       | <b>105.974,57</b>    | <b>241.111,20</b>    |
| <b>Total do Ativo</b>                         |       | <b>394.725,66</b>    | <b>382.914,03</b>    |
| <b>PATRIMÓNIO LÍQUIDO</b>                     |       |                      |                      |
| Património/Capital                            |       | 10.813.326,25        | 10.813.326,25        |
| Ações (quotas) próprias                       |       | 0,00                 | 0,00                 |
| Outros instrumentos de capital próprio        |       | 0,00                 | 0,00                 |
| Prémios de emissão                            |       | 0,00                 | 0,00                 |
| Reservas                                      |       | 0,00                 | 0,00                 |
| Resultados transitados                        |       | -12.411.094,30       | -12.200.162,04       |
| Ajustamentos em ativos financeiros            |       | 0,00                 | 0,00                 |
| Excedentes de revalorização                   |       | 0,00                 | 0,00                 |
| Outras variações no património líquido        |       | 15.659,86            | 15.659,86            |
| Resultado líquido do período                  |       | 313.013,85           | -210.932,26          |
|   |       | <b>-1.269.094,34</b> | <b>-1.582.108,19</b> |



FUNDO ESCOLAR DA ESCOLA SECUNDÁRIA ANTERO DE QUENTAL  
PERÍODO DA GERÊNCIA: 1 de janeiro de 2022 a 31 de dezembro de 2022

Entidade: A531 FE ES Antero de Quental  
Exercício: 2022

Unidade Monetária: EUR  
Período: 14

**Balanço**

| Rubricas                                     | Notas | 2022                | 2021                |
|--|-------|---------------------|---------------------|
| <b>PASSIVO</b>                               |       |                     |                     |
| <b>Passivo não corrente</b>                  |       |                     |                     |
| Provisões                                    |       | 0,00                | 0,00                |
| Financiamentos obtidos                       |       | 0,00                | 0,00                |
| Fornecedores de investimentos                |       | 0,00                | 0,00                |
| Fornecedores                                 |       | 0,00                | 0,00                |
| Responsabilidades por benefícios pós-emprego |       | 0,00                | 0,00                |
| Diferimentos                                 |       | 0,00                | 0,00                |
| Passivos por impostos diferidos              |       | 0,00                | 0,00                |
| Outras contas a pagar                        |       | 0,00                | 0,00                |
|  |       | <b>0,00</b>         | <b>0,00</b>         |
| <b>Passivo corrente</b>                      |       |                     |                     |
| Credores transfer. e sub. não reembolsáveis  |       | 0,00                | 0,00                |
| Fornecedores                                 |       | 43.790,07           | 46.798,88           |
| Adiant. de clientes, contribuintes utentes   |       | 3.503,01            | 3.014,63            |
| Estado e outros entes públicos               |       | 65.580,06           | 205.447,88          |
| Acionistas/sócios/associados                 |       | 0,00                | 0,00                |
| Financiamentos obtidos                       |       | 0,00                | 0,00                |
| Fornecedores de investimentos                |       | 0,00                | 48.702,10           |
| Outras contas a pagar                        |       | 1.549.764,28        | 1.680.236,87        |
| Diferimentos                                 |       | 1.172,58            | 821,98              |
| Passivos financeiros detidos para negociação |       | 0,00                | 0,00                |
| Outros passivos financeiros                  |       | 0,00                | 0,00                |
|  |       | <b>1.663.820,00</b> | <b>1.965.022,22</b> |
| <b>Total do Passivo</b>                      |       | <b>1.663.820,00</b> | <b>1.965.022,22</b> |
| <b>Total do Património Líquido e Passivo</b> |       | <b>394.725,66</b>   | <b>382.914,03</b>   |





## 2.2 DEMONSTRAÇÃO DE RESULTADOS POR NATUREZA

Entidade: A531 FE ES Antero de Quintal

Unidade Monetária: EUR

Exercício: 2022

Período: 14

### Demonstração dos resultados por naturezas

| Rendimentos e Gastos                                 | Notas | 2022              | 2021               |
|--|-------|-------------------|--------------------|
| Impostos, contribuições e taxas                      |       | 5.578,13          | 4.614,32           |
| Vendas   |       | 82.198,37         | 51.919,22          |
| Prestações de serviços e concessões                  |       | 0,00              | 0,00               |
| Transferências e subsídios correntes obtidos         |       | 10.611.528,96     | 10.120.058,62      |
| Rend/Gast. imput.ent.cont.,assoc. e emp.conj.        |       | 0,00              | 0,00               |
| Variações nos inventários da produção                |       | 0,00              | 0,00               |
| Trabalhos para a própria entidade                    |       | 0,00              | 0,00               |
| Custo mat. vend., mat. consum. e inv. transf.        |       | -41.277,26        | -33.075,08         |
| Fornecimentos e serviços externos                    |       | -483.422,49       | -351.801,11        |
| Gastos com pessoal                                   |       | -10.403.236,08    | -10.205.123,80     |
| Transferências e subsídios concedidos                |       | -124.586,14       | -141.002,28        |
| Prestações sociais                                   |       | 0,00              | 0,00               |
| Imp.de invent.e ativos biol. (perdas/revers.)        |       | 0,00              | 0,00               |
| Imparid. de dívidas a receber(perdas/revers.)        |       | 0,00              | 0,00               |
| Provisões (aumentos/reduções)                        |       | 0,00              | 0,00               |
| Imp. invest. não dep./amortiz(perdas/revers.)        |       | 0,00              | 0,00               |
| Aumentos/reduções de justo valor                     |       | 0,00              | 0,00               |
| Outros rendimentos                                   |       | 705.418,24        | 386.694,13         |
| Outros gastos  |       | -7.574,30         | -13.664,45         |
| <b>Res. antes deprec. e gastos de financiamento</b>  |       | <b>344.627,43</b> | <b>-181.380,43</b> |
| Gastos/reversões de depreciação e amortização        |       | -31.613,58        | -29.551,83         |
| Imparid. invest. dep./amortiz(perdas/revers.)        |       | 0,00              | 0,00               |
| <b>Result. operac(antes de gastos financiamento)</b> |       | <b>313.013,85</b> | <b>-210.932,26</b> |
| Juros e rendimentos similares obtidos                |       | 0,00              | 0,00               |
| Juros e gastos similares suportados                  |       | 0,00              | 0,00               |
| <b>Resultado antes de impostos</b>                   |       | <b>313.013,85</b> | <b>-210.932,26</b> |
| Imposto sobre o rendimento                           |       | 0,00              | 0,00               |
| <b>Resultado líquido do período</b>                  |       | <b>313.013,85</b> | <b>-210.932,26</b> |

## 2.3 DEMONSTRAÇÃO DAS ALTERAÇÕES AO PATRIMÓNIO LÍQUIDO

Entidade: A531 FE ES Antero de  
Exercício: 2022

Período:14

### Demonstração das Alterações no Património Líquido

Unidade Monetária: EUR

| Descrição  | Notas | Património Líquido atribuído aos detentores do Património Líquido da entidade sua controlada |                         |  |                    |          |                         |                                    |                             |  |                              |               | Interesses que não controlam | Total do património líquido |
|--|-------|--|-------------------------|--|--------------------|----------|-------------------------|------------------------------------|-----------------------------|--|------------------------------|---------------|------------------------------|-----------------------------|
|  |       | Capital i. Património Substituto   | Ações (quotas) próprias | Outros instrumentos de capital próprio | Prémios de emissão | Reservas | Resultados transferidos | Ajustamentos em ativos financeiros | Excedentes de revalorização | Outras variações no património líquido | Resultado líquido do período | TOTAL         |                              |                             |
| POSICÃO NO INÍCIO DO PERÍODO (1):                      |       | 10.813.328,25  | 0,00                    | 0,00                                   | 0,00               | 0,00     | -12.200.162,04          | 0,00                               | 0,00                        | 15.658,88                              | -210.932,26                  | -1.582.108,19 | 0,00                         | -1.882.109,19               |
| ALTERAÇÕES NO PERÍODO                                  |       |  |                         |  |                    |          |                         |                                    |                             |  |                              |               |                              |                             |
| Ajustamentos de transição de reclassificação           |       | 0,00   | 0,00                    | 0,00                                   | 0,00               | 0,00     | 0,00                    | 0,00                               | 0,00                        | 0,00                                   | 0,00                         | 0,00          | 0,00                         | 0,00                        |
| Alterações de políticas contabilísticas                |       | 0,00   | 0,00                    | 0,00                                   | 0,00               | 0,00     | 0,00                    | 0,00                               | 0,00                        | 0,00                                   | 0,00                         | 0,00          | 0,00                         | 0,00                        |
| Correção de erros materiais                            |       | 0,00   | 0,00                    | 0,00                                   | 0,00               | 0,00     | 0,00                    | 0,00                               | 0,00                        | 0,00                                   | 0,00                         | 0,00          | 0,00                         | 0,00                        |
| Diferenças de correção demonstrações financeiras       |       | 0,00   | 0,00                    | 0,00                                   | 0,00               | 0,00     | 0,00                    | 0,00                               | 0,00                        | 0,00                                   | 0,00                         | 0,00          | 0,00                         | 0,00                        |
| Realização de excedentes de revalorização              |       | 0,00   | 0,00                    | 0,00                                   | 0,00               | 0,00     | 0,00                    | 0,00                               | 0,00                        | 0,00                                   | 0,00                         | 0,00          | 0,00                         | 0,00                        |
| Excedentes de revalorização e resp. variações          |       | 0,00   | 0,00                    | 0,00                                   | 0,00               | 0,00     | 0,00                    | 0,00                               | 0,00                        | 0,00                                   | 0,00                         | 0,00          | 0,00                         | 0,00                        |
| Transferências e subsídios de capital                  |       | 0,00   | 0,00                    | 0,00                                   | 0,00               | 0,00     | 0,00                    | 0,00                               | 0,00                        | 0,00                                   | 0,00                         | 0,00          | 0,00                         | 0,00                        |
| Outras alt. reconhecidas no Património Líquido         |       | 0,00   | 0,00                    | 0,00                                   | 0,00               | 0,00     | 0,00                    | 0,00                               | 0,00                        | 0,00                                   | 0,00                         | 0,00          | 0,00                         | 0,00                        |
| <b>RESULTADO LÍQUIDO DO PERÍODO (2)</b>                |       |  |                         |  |                    |          |                         |                                    |                             |  | 0,00                         | 0,00          | 0,00                         | 0,00                        |
| <b>RESULTADO INTEGRAL (4) = (2) + (3)</b>              |       |  |                         |  |                    |          |                         |                                    |                             |  | 0,00                         | 313.013,85    | 0,00                         | 313.013,85                  |
| OPERAÇÃO COM DETENTORES DE CAPITAL NO PERÍODO          |       |  |                         |  |                    |          |                         |                                    |                             |  |                              |               |                              |                             |
| Subscrições de capital/património                      |       | 0,00   | 0,00                    | 0,00                                   | 0,00               | 0,00     | 0,00                    | 0,00                               | 0,00                        | 0,00                                   | 0,00                         | 0,00          | 0,00                         | 0,00                        |
| Subscrições de prémios de emissão                      |       | 0,00   | 0,00                    | 0,00                                   | 0,00               | 0,00     | 0,00                    | 0,00                               | 0,00                        | 0,00                                   | 0,00                         | 0,00          | 0,00                         | 0,00                        |
| Entidades para cobertura de perdas                     |       | 0,00   | 0,00                    | 0,00                                   | 0,00               | 0,00     | 0,00                    | 0,00                               | 0,00                        | 0,00                                   | 0,00                         | 0,00          | 0,00                         | 0,00                        |
| Outras operações                                       |       | 0,00   | 0,00                    | 0,00                                   | 0,00               | 0,00     | -210.932,26             | 0,00                               | 0,00                        | 0,00                                   | 210.932,26                   | 0,00          | 0,00                         | 0,00                        |
| <b>POSICÃO NO FIM DO PERÍODO (5) = (1)+(2)+(3)+(4)</b> |       | 10.813.328,25  | 0,00                    | 0,00                                   | 0,00               | 0,00     | -12.411.094,30          | 0,00                               | 0,00                        | 15.658,88                              | 313.013,85                   | -1.269.094,34 | 0,00                         | -1.269.094,34               |



## 2.4 DEMONSTRAÇÕES DE FLUXOS DE CAIXA

Entidade: A531 FE ES Antero de  
Exercício: 2022

Período: 14

### Demonstração de fluxos de caixa

| Rubricas  | Notas | Unidade Monetária: EUR |                |
|---|-------|------------------------|----------------|
|   |       | Períodos               |                |
|   |       | 2022                   | 2021           |
| <b>Fluxos de caixa das atividades operacionais</b>    |       |                        |                |
| Recebimentos de clientes                              |       | 88.298,81              | 56.824,44      |
| Recebimentos de contribuintes                         |       | 0,00                   | 0,00           |
| Recebimentos transferências e subsídios correntes     |       | 10.611.528,96          | 10.120.058,62  |
| Recebimentos de utentes                               |       | 5.928,85               | 4.645,00       |
| Pagamentos a fornecedores                             |       | -570.649,95            | -367.429,55    |
| Pagamentos ao pessoal                                 |       | -10.516.645,91         | -10.053.737,59 |
| Pagamentos a contribuintes / utentes                  |       | 0,00                   | 0,00           |
| Pagamentos de transferências e subsídios              |       | -133.281,43            | -136.753,00    |
| Pagamentos de prestações sociais                      |       | 0,00                   | 0,00           |
| Caixa gerada pelas Operações                          |       | -514.820,67            | -376.392,08    |
| Pagamento / recebimento do Imp. sobre rendimento      |       | 0,00                   | 0,00           |
| Outros recebimentos/pagamentos                        |       | -147.537,45            | 159.876,41     |
| Fluxos de caixa das atividades operacionais (a)       |       | -662.358,12            | -216.515,67    |
| <b>Fluxos de caixa das atividades de investimento</b> |       |                        |                |
| <b>Pagamentos respeitante a:</b>                      |       |                        |                |
| Ativos fixos tangíveis                                |       | -171.138,61            | -2.727,94      |
| Ativos intangíveis                                    |       | 0,00                   | 0,00           |
| Propriedades de Investimento                          |       | 0,00                   | 0,00           |
| Investimentos financeiros                             |       | 0,00                   | 0,00           |
| Outros ativos   |       | 0,00                   | 0,00           |
| <b>Recebimentos proveniente de:</b>                   |       |                        |                |
| Ativos fixos tangíveis                                |       | 0,00                   | 0,00           |
| Ativos intangíveis                                    |       | 0,00                   | 0,00           |
| Propriedades de Investimento                          |       | 0,00                   | 0,00           |
| Investimentos financeiros                             |       | 0,00                   | 0,00           |
| Outros ativos   |       | 0,00                   | 0,00           |
| Subsídios ao investimento                             |       | 697.873,04             | 369.028,53     |
| Transferências de capital                             |       | 0,00                   | 0,00           |
| Juros e rendimentos similares                         |       | 0,00                   | 0,00           |
| Dividendos  |       | 0,00                   | 0,00           |
| Fluxos de caixa das atividades de investimento (b)    |       | 526.734,43             | 366.300,59     |



FUNDO ESCOLAR DA ESCOLA SECUNDÁRIA ANTERO DE QUENTAL  
PERÍODO DA GERÊNCIA: 1 de janeiro de 2022 a 31 de dezembro de 2022

Entidade: A531 FE ES Antero de  
Exercício: 2022

Período: 14

**Demonstração de fluxos de caixa**

| Rubricas  | Notas | Unidade Monetária: EUR |            |
|---|-------|------------------------|------------|
|   |       | 2022                   | 2021       |
| <b>Fluxos de caixa das atividades de financiamento</b>    |       |                        |            |
| <b>Recebimentos proveniente de:</b>                       |       |                        |            |
| Financiamentos obtidos                                    |       | 0,00                   | 0,00       |
| Realizações de cap. e de out. instrumentos de cap.        |       | 0,00                   | 0,00       |
| Cobertura de prejuízos                                    |       | 0,00                   | 0,00       |
| Doações   |       | 0,00                   | 0,00       |
| Outras operações de financiamento                         |       | 0,00                   | 0,00       |
| <b>Pagamento respeitantes a:</b>                          |       |                        |            |
| Financiamentos obtidos                                    |       | 0,00                   | 0,00       |
| Juros e gastos similares                                  |       | 0,00                   | 0,00       |
| Dividendos  |       | 0,00                   | 0,00       |
| Reduções de cap. e de outros instrumentos de cap.         |       | 0,00                   | 0,00       |
| Outras operações de financiamento                         |       | 0,00                   | 0,00       |
| Fluxos de caixa das atividades de financiamento(c)        |       | 0,00                   | 0,00       |
| Variação de caixa e seus equivalentes (a+b+c)             |       | -135.623,69            | 149.784,92 |
| Efeito das diferenças de câmbio                           |       | 0,00                   | 0,00       |
| Caixa e seus equivalentes de cx. no início do per.        |       | 233.118,32             | 83.333,40  |
| Caixa e seus equivalentes de caixa no fim do per.         |       | 97.494,63              | 233.118,32 |
| <b>CONCILIAÇÃO ENTRE CX E SEUS EQUIV E SALDO GERÊNCIA</b> |       |                        |            |
| Caixa e seus equivalentes de cx. no início do per.        |       | 233.118,32             | 83.333,40  |
| -Equivalentes a caixa no início do período                |       | 0,00                   | 0,00       |
| + Parte do SG que não constitui equiv. de caixa           |       | 0,00                   | 0,00       |
| -Variações cambiais de caixa no início do período         |       | 0,00                   | 0,00       |
| = Saldo da gerência anterior (SGA)                        |       | 233.118,32             | 83.333,40  |
| SGA De execução orçamental                                |       | 13.484,76              | 10.815,87  |
| SGA De operações de tesouraria                            |       | 219.633,56             | 72.517,53  |
| Caixa e seus equivalentes de caixa no fim do per.         |       | 97.494,63              | 233.118,32 |
| -Equivalentes a caixa no fim do período                   |       | 0,00                   | 0,00       |
| + Parte do SG que não constitui equiv. de caixa           |       | 0,00                   | 0,00       |
| -Variações cambiais de caixa no fim do período            |       | 0,00                   | 0,00       |
| = Saldo da gerência seguinte (SGS)                        |       | 97.494,63              | 233.118,32 |
| SGS De execução orçamental                                |       | 21.423,44              | 13.484,76  |
| SGS De operações de tesouraria                            |       | 76.071,19              | 219.633,56 |





### 3. ANEXO ÀS DEMONSTRAÇÕES FINANCEIRAS

#### 3.1 IDENTIFICAÇÃO DA ENTIDADE, PERÍODO DE RELATO E REFERENCIAL CONTABILÍSTICO

- IDENTIFICAÇÃO DA ENTIDADE

**DESIGNAÇÃO DA ENTIDADE** -ESCOLA SECUNDÁRIA ANTERO DE QUENTAL

**ENDEREÇO** - LARGO MÁRTIRES DA PÁTRIA

**CÓDIGO POSTAL** – 9504-520 PONTA DELGADA

**CONTACTO TELEFÓNICO** – (351) 296205540

**ENDEREÇO ELETRÓNICO** –

**[ES.ANTEROQUENTAL@EDU.AZORES.GOV.PT](mailto:ES.ANTEROQUENTAL@EDU.AZORES.GOV.PT)**

**SÍTIO DA INTERNET** – **[WWW.ESAQ.PT](http://WWW.ESAQ.PT)**

**NIPC** – 672000962

**CAES – ENSINO PÚBLICO:**

- 85310 – ENSINO BÁSICO 3.º CICLO E SECUNDÁRIO;

- 85320 – ENSINO SECUNDÁRIO, ARTÍSTICO E PROFISSIONAL;

85591 – FORMAÇÃO PROFISSIONAL

**CÓDIGO DE CLASSIFICAÇÃO ORGÂNICA:**

**DEPARTAMENTO:** 06 SECRETARIA REGIONAL DA EDUCAÇÃO

**CAPÍTULO:** 04 DIREÇÃO REGIONAL DA ADMINISTRAÇÃO EDUCATIVA

**DIVISÃO:** 25 ESCOLA SECUNDÁRIA ANTERO DE QUENTAL

**Tutela** – Secretaria Regional da Educação – Direção Regional da Educação.

**Empresa em GerFiP** - A531



## **REGIME FINANCEIRO – AUTONOMIA ADMINISTRATIVA E FINANCEIRA**

A ESAQ goza de autonomia administrativa e dispõe de um Fundo Escolar com autonomia financeira, é uma pessoa coletiva de direito público, pertence à rede de Escolas Básicas e Secundárias da RAA, nos termos do Decreto Legislativo Regional n.º 12/2005/A, de 16 de junho, na redação que lhe foi dada pelos Decretos Legislativos Regionais n.º 35/2006/A, de 6 de setembro, Decreto Legislativo Regional n.º 17/2010/A, de 13 de abril, e Decreto Legislativo Regional n.º 13/2013/A, de 30 de agosto.

**Designação da Entidade que controla** – Conselho Administrativo da ESAQ com a sede na referida Escola.

- **Período do relato** – 01/01/2022 a 31/12/2022
- **Referencial contabilístico e demonstrações financeiras**

As demonstrações financeiras foram preparadas em harmonia com o Sistema de Normalização Contabilística para as Administrações Públicas (SNC-AP), aprovado pelo Decreto-lei n.º 192/2015, de 11 de setembro.

De referir que as notas não indicadas neste Anexo não são aplicáveis, ou significativas para a compreensão das Demonstrações Financeiras em análise.

Não existiram, no decorrer do exercício, quaisquer casos excecionais que implicassem diretamente a derrogação de qualquer disposição prevista pelo SNC-AP que tenham produzido efeitos materialmente relevantes e que pudessem pôr em causa a imagem verdadeira e apropriada das demonstrações financeiras.

### **3.2 Nota 2 – Principais políticas contabilísticas, alterações nas estimativas contabilísticas e erros**

As Demonstrações Financeiras (DF) foram apresentadas de acordo com a Norma Contabilística Pública n.º 1 – Estrutura e conteúdo das demonstrações financeiras, utilizando o euro como unidade monetária funcional.



As DF apresentam de forma apropriada a posição financeira, o desempenho financeiro e os fluxos de caixa da ESAQ. Representam fidedignamente os efeitos das transações, outros acontecimentos e condições, de acordo com a definição e critérios de reconhecimento de ativos, passivos, rendimentos e gastos conforme a estrutura conceptual das NCP.

A informação comparativa relativa ao período anterior foi divulgada para todas as quantias relatadas nas DF. Respeitando o princípio da continuidade, as políticas contabilísticas foram adotadas de maneira consistente ao longo do tempo.

As Demonstrações Financeiras estão consistentes de um período para o outro, quer a nível da apresentação, quer dos movimentos contabilísticos que lhes dão origem.

A relevância da informação é afetada pela sua natureza e materialidade. Cada classe material de itens semelhantes é apresentada separadamente nas DF. Os itens de natureza ou função dissemelhante são apresentados separadamente, a menos que sejam imateriais.

Não se verifica nenhuma alteração materialmente relevante decorrente da aplicação das Normas Contabilísticas Públicas.

### 3.3 - Valores de caixa e depósitos bancários

A 31 de dezembro de 2022 os valores inscritos nas rubricas de caixa e em depósitos bancários correspondem ao saldo da gerência e encontram-se desagregados, conforme quadros abaixo.



FUNDO ESCOLAR DA ESCOLA SECUNDÁRIA ANTERO DE QUENTAL  
PERÍODO DA GERÊNCIA: 1 de janeiro de 2022 a 31 de dezembro de 2022

Entidade: A531 FE ES Antero de  
Exercício: 2022

Período:12

**Quadro 1 - Desagregação de caixa e depósitos**

| Conta                             | Unidade Monetária: EUR |                  |
|-----------------------------------|------------------------|------------------|
|                                   | Euros                  |                  |
| Caixa                             |                        | 0,00             |
| Depósitos à ordem                 |                        | 97.494,63        |
| Depósitos à ordem no Tesouro      | 0,00                   |                  |
| Depósitos bancários à ordem       | 97.494,63              |                  |
| Depósitos a prazo                 |                        | 0,00             |
| Depósitos consignados             |                        | 0,00             |
| Depósitos de garantias e cauções  |                        | 0,00             |
| <b>Total de caixa e depósitos</b> |                        | <b>97.494,63</b> |

| <b><u>SALDO DA GERÊNCIA - EXERCÍCIO</u></b>                 |                   |
|---|-------------------|
| Entidades da Administração Regional - Dotações do Orçamento | 1.170,70€         |
| Entidades da Administração Regional - Dotações do Plano     | 7.955,01€         |
| Entidades da Administração Central- Ciência Viva, Erasmus   | 9.794,91€         |
| DRAE - Ação Social Escolar                                  | 126,99€           |
| Receitas Próprias   | 2.375,83€         |
| <b>Total do Saldo Extra-Orçamental</b>                      |                   |
| Cartões SIGE  | 3.503,01€         |
| Cauções   | 6.978,12€         |
| Retenções – Vencimentos dezembro 2021                       | 65.590,06€        |
| <b>Saldo da Gerência de 2022</b>                            | <b>97.494,63€</b> |

### 3.4 - Nota 3 - Ativos Intangíveis

Com a entrada em vigor em 01/01/2018 do SNC-AP e a obrigatoriedade de reporte de informação no novo normativo, procedeu-se à transferência do imobilizado da





aplicação informática SIAG-AP para o sistema *GeRFiP*, de forma a acomodar as referidas exigências legais. A Instrução n.º 1/2019 do Tribunal de Contas estabeleceu as regras a todas as entidades sujeitas à prestação de contas, incluídas no âmbito de aplicação do SNC-AP.

Foi aplicado o Classificador Complementar 2 do Plano de Contas Multidimensional, publicado no Anexo ao Decreto-Lei n.º 192/2015, de 11 de setembro.

Durante o ano de 2022 ocorreram as seguintes variações relativamente aos ativos intangíveis.

Entidade: A531 FE ES Antero de  
Exercício: 2022

Período: de 01 a 12

Quadro 3.2 - Ativos Intangíveis - Quantia escriturada e variações do período

Unidade Monetária: EUR

| Rubricas<br>(1)   | Quantia escriturada inicial<br>(2) | Variações no período |   |                       |   |                              |                                |                            |                     | Quantia Escriturada Final<br>(11)= (2) + (3) + (4) + (5) + (6) + (7) + (8) + (9) + (10) |             |
|---|------------------------------------|----------------------|---|-----------------------|---|------------------------------|--------------------------------|----------------------------|---------------------|---|-------------|
|   |                                    | Adições<br>(3)       | Transferências internas à entidade<br>(4) | Revalorizações<br>(5) | Reversões de Perdas por Imparidade<br>(6) | Perdas por imparidade<br>(7) | Amortizações do período<br>(8) | Diferenças cambiais<br>(9) | Diminuições<br>(10) |   |             |
| <b>ATIVOS INTANGÍVEIS</b>   |                                    |                      |   |                       |   |                              |                                |                            |                     |   |             |
| Ativos intangíveis de domínio público, património histórico, artístico e cultural | 0,00                               | 0,00                 | 0,00                                      | 0,00                  | 0,00                                      | 0,00                         | 0,00                           | 0,00                       | 0,00                | 0,00  | 0,00        |
| Goodwill  | 0,00                               | 0,00                 | 0,00                                      | 0,00                  | 0,00                                      | 0,00                         | 0,00                           | 0,00                       | 0,00                | 0,00  | 0,00        |
| Projetos de desenvolvimento   | 0,00                               | 0,00                 | 0,00                                      | 0,00                  | 0,00                                      | 0,00                         | 0,00                           | 0,00                       | 0,00                | 0,00  | 0,00        |
| Programas de computador e sistemas de informação                                  | 0,00                               | 0,00                 | 0,00                                      | 0,00                  | 0,00                                      | 0,00                         | 0,00                           | 0,00                       | 0,00                | 0,00  | 0,00        |
| Propriedade industrial e intelectual  | 0,00                               | 0,00                 | 0,00                                      | 0,00                  | 0,00                                      | 0,00                         | 0,00                           | 0,00                       | 0,00                | 0,00  | 0,00        |
| Outros  | 0,00                               | 0,00                 | 0,00                                      | 0,00                  | 0,00                                      | 0,00                         | 0,00                           | 0,00                       | 0,00                | 0,00  | 0,00        |
| Ativos intangíveis em curso   | 0,00                               | 0,00                 | 0,00                                      | 0,00                  | 0,00                                      | 0,00                         | 0,00                           | 0,00                       | 0,00                | 0,00  | 0,00        |
| <b>Total</b>  | <b>0,00</b>                        | <b>0,00</b>          | <b>0,00</b>                               | <b>0,00</b>           | <b>0,00</b>                               | <b>0,00</b>                  | <b>0,00</b>                    | <b>0,00</b>                | <b>0,00</b>         | <b>0,00</b>   | <b>0,00</b> |

Entidade: A531 FE ES Antero de  
Exercício: 2022

Período: de 01 a 12

Quadro 3.2A - Ativos Intangíveis - Adições

Unidade Monetária: EUR

| Rubricas<br>(1)   | Adições         |               |               |                               |   |                            |                           |                                     |                | Total<br>(11)= (2) + (3) + (4) + (5) + (6) + (7) + (8) + (9) + (10) |             |
|---|-----------------|---------------|---------------|-------------------------------|---|----------------------------|---------------------------|-------------------------------------|----------------|---|-------------|
|   | Internas<br>(2) | Compra<br>(3) | Cessão<br>(4) | Transferência ou troca<br>(5) | Doação, herança, legado ou perdido a favor do Estado<br>(6) | Doação em pagamento<br>(7) | Locação financeira<br>(8) | Fusão, cisão, reestruturação<br>(9) | Outras<br>(10) |   |             |
| <b>ATIVOS INTANGÍVEIS</b>   |                 |               |               |                               |   |                            |                           |                                     |                |   |             |
| Ativos intangíveis de domínio público, património histórico, artístico e cultural | 0,00            | 0,00          | 0,00          | 0,00                          | 0,00  | 0,00                       | 0,00                      | 0,00                                | 0,00           | 0,00  | 0,00        |
| Goodwill  | 0,00            | 0,00          | 0,00          | 0,00                          | 0,00  | 0,00                       | 0,00                      | 0,00                                | 0,00           | 0,00  | 0,00        |
| Projetos de desenvolvimento   | 0,00            | 0,00          | 0,00          | 0,00                          | 0,00  | 0,00                       | 0,00                      | 0,00                                | 0,00           | 0,00  | 0,00        |
| Programas de computador e sistemas de informação                                  | 0,00            | 0,00          | 0,00          | 0,00                          | 0,00  | 0,00                       | 0,00                      | 0,00                                | 0,00           | 0,00  | 0,00        |
| Propriedade industrial e intelectual  | 0,00            | 0,00          | 0,00          | 0,00                          | 0,00  | 0,00                       | 0,00                      | 0,00                                | 0,00           | 0,00  | 0,00        |
| Outros  | 0,00            | 0,00          | 0,00          | 0,00                          | 0,00  | 0,00                       | 0,00                      | 0,00                                | 0,00           | 0,00  | 0,00        |
| Ativos intangíveis em curso   | 0,00            | 0,00          | 0,00          | 0,00                          | 0,00  | 0,00                       | 0,00                      | 0,00                                | 0,00           | 0,00  | 0,00        |
| <b>Total</b>  | <b>0,00</b>     | <b>0,00</b>   | <b>0,00</b>   | <b>0,00</b>                   | <b>0,00</b>   | <b>0,00</b>                | <b>0,00</b>               | <b>0,00</b>                         | <b>0,00</b>    | <b>0,00</b>   | <b>0,00</b> |

A nível dos ativos intangíveis não se verificam adições, nem variações no ano do relato.



As amortizações são efetuadas pela contabilidade, mensalmente, na aplicação *GeRFiP*.

Entidade: A531 FE ES Antero de

Período: 14

Exercício: 2022

Quadro 3.1 - Ativos Intangíveis - Variação das amortizações e perdas por imparidades acumuladas

Unidade Monetária: EUR

| RUBRICAS<br>(1)   | Início do Período    |                                   |   |   | Final do Período     |                                   |   |   |
|---|----------------------|-----------------------------------|---|---|----------------------|-----------------------------------|---|---|
|   | Quantia Bruta<br>(2) | Amortizações<br>Acumuladas<br>(3) | Perdas por<br>Imparidade<br>Acumuladas<br>(4) | Quantia<br>Escriturada<br>(5) = (2) - (3) - (4) | Quantia Bruta<br>(6) | Amortizações<br>Acumuladas<br>(7) | Perdas por<br>Imparidade<br>Acumuladas<br>(8) | Quantia<br>Escriturada<br>(9) = (6) - (7) - (8) |
| ATIVOS INTANGÍVEIS  |                      |                                   |   |   |                      |                                   |   |   |
| Ativos intangíveis de domínio público, patrimonial, histórico, artístico e cultural | 0,00                 | 0,00                              | 0,00  | 0,00  | 0,00                 | 0,00                              | 0,00  | 0,00  |
| Goodwill  | 0,00                 | 0,00                              | 0,00  | 0,00  | 0,00                 | 0,00                              | 0,00  | 0,00  |
| Projetos de desenvolvimento   | 0,00                 | 0,00                              | 0,00  | 0,00  | 0,00                 | 0,00                              | 0,00  | 0,00  |
| Programas de computador e sistemas de informação                                    | 37.410,69            | 37.410,69                         | 0,00  | 0,00  | 37.410,69            | 37.410,69                         | 0,00  | 0,00  |
| Propriedade industrial e intelectual  | 0,00                 | 0,00                              | 0,00  | 0,00  | 0,00                 | 0,00                              | 0,00  | 0,00  |
| Outros  | 0,00                 | 0,00                              | 0,00  | 0,00  | 0,00                 | 0,00                              | 0,00  | 0,00  |
| Ativos intangíveis em curso   | 0,00                 | 0,00                              | 0,00  | 0,00  | 0,00                 | 0,00                              | 0,00  | 0,00  |
| Total   | 37.410,69            | 37.410,69                         | 0,00  | 0,00  | 37.410,69            | 37.410,69                         | 0,00  | 0,00  |

### 3.5 - Nota 5 - Ativos fixos tangíveis

Os ativos fixos tangíveis, adquiridos até 1 janeiro de 2022, encontram-se registados ao seu custo de aquisição de acordo com os princípios contabilísticos geralmente aceites até à data em questão, deduzido das depreciações.

Durante o ano de 2022 ocorreram as seguintes variações referentes aos ativos fixos tangíveis.



FUNDO ESCOLAR DA ESCOLA SECUNDÁRIA ANTERO DE QUENTAL  
PERÍODO DA GERÊNCIA: 1 de janeiro de 2022 a 31 de dezembro de 2022

Entidade: A531 FE ES Antero de  
Exercício: 2022

Período: de 01 a 12

Quadro 5.2 - Ativos Fixos Tangíveis - Quantia escriturada e variações do período

| Rubricas<br>(1)  | Quantia<br>Escriturada<br>Inicial<br>(2) | Variações no período |   |                       |   |                                 |                                      |                               |                     | Quantia<br>Escriturada Final<br>(11) = (2) + (3) +<br>(4) + (5) + (6) +<br>(7) + (8) + (9) +<br>(10) |
|--|--|----------------------|---|-----------------------|---|---------------------------------|--------------------------------------|-------------------------------|---------------------|--|
|  |  | Adições<br>(3)       | Transferências<br>Internas à<br>Entidade<br>(4) | Revalorizações<br>(5) | Reversões de<br>Perdas por<br>Imparidade<br>(6) | Perdas por<br>Imparidade<br>(7) | Depreciações<br>do<br>Período<br>(8) | Diferenças<br>Cambiais<br>(9) | Diminuições<br>(10) |  |
| <b>Bens de domínio público, património histórico, artístico e cultural</b> |  |                      |   |                       |   |                                 |                                      |                               |                     |  |
| Terenos e recursos naturais  | 0,00                                     | 0,00                 | 0,00  | 0,00                  | 0,00  | 0,00                            | 0,00                                 | 0,00                          | 0,00                | 0,00   |
| Edifícios e outras construções   | 0,00                                     | 0,00                 | 0,00  | 0,00                  | 0,00  | 0,00                            | 0,00                                 | 0,00                          | 0,00                | 0,00   |
| Infraestruturas  | 0,00                                     | 0,00                 | 0,00  | 0,00                  | 0,00  | 0,00                            | 0,00                                 | 0,00                          | 0,00                | 0,00   |
| Património histórico, artístico e cultural                                 | 0,00                                     | 0,00                 | 0,00  | 0,00                  | 0,00  | 0,00                            | 0,00                                 | 0,00                          | 0,00                | 0,00   |
| Outros   | 0,00                                     | 0,00                 | 0,00  | 0,00                  | 0,00  | 0,00                            | 0,00                                 | 0,00                          | 0,00                | 0,00   |
| Bens de domínio público em curso   | 0,00                                     | 0,00                 | 0,00  | 0,00                  | 0,00  | 0,00                            | 0,00                                 | 0,00                          | 0,00                | 0,00   |
| <b>Ativos fixos em concessão</b>   |  |                      |   |                       |   |                                 |                                      |                               |                     |  |
| Terenos e recursos naturais  | 0,00                                     | 0,00                 | 0,00  | 0,00                  | 0,00  | 0,00                            | 0,00                                 | 0,00                          | 0,00                | 0,00   |
| Edifícios e outras construções   | 0,00                                     | 0,00                 | 0,00  | 0,00                  | 0,00  | 0,00                            | 0,00                                 | 0,00                          | 0,00                | 0,00   |
| Infraestruturas  | 0,00                                     | 0,00                 | 0,00  | 0,00                  | 0,00  | 0,00                            | 0,00                                 | 0,00                          | 0,00                | 0,00   |
| Património histórico, artístico e cultural                                 | 0,00                                     | 0,00                 | 0,00  | 0,00                  | 0,00  | 0,00                            | 0,00                                 | 0,00                          | 0,00                | 0,00   |
| Ativos fixos em concessão em curso   | 0,00                                     | 0,00                 | 0,00  | 0,00                  | 0,00  | 0,00                            | 0,00                                 | 0,00                          | 0,00                | 0,00   |
| <b>Outros ativos fixos tangíveis</b>                                       |  |                      |   |                       |   |                                 |                                      |                               |                     |  |
| Terenos e recursos naturais  | 0,00                                     | 0,00                 | 0,00  | 0,00                  | 0,00  | 0,00                            | 0,00                                 | 0,00                          | 0,00                | 0,00   |
| Edifícios e outras construções   | 0,00                                     | 0,00                 | 0,00  | 0,00                  | 0,00  | 0,00                            | 0,00                                 | 0,00                          | 0,00                | 0,00   |
| Equipamento básico   | 107 185,45                               | 178 925,61           | 0,00  | 0,00                  | 0,00  | 0,00                            | -22 757,28                           | 0,00                          | 0,00                | 263 353,73   |
| Equipamento de transporte  | 0,00                                     | 0,00                 | 0,00  | 0,00                  | 0,00  | 0,00                            | 0,00                                 | 0,00                          | 0,00                | 0,00   |
| Equipamento administrativo   | 39 076,81                                | 1 567,21             | 0,00  | 0,00                  | 0,00  | 0,00                            | -7 822,21                            | 0,00                          | 0,00                | 23 821,81  |
| Equipamentos biológicos  | 0,00                                     | 0,00                 | 0,00  | 0,00                  | 0,00  | 0,00                            | 0,00                                 | 0,00                          | 0,00                | 0,00   |
| Outros   | 4 841,82                                 | 59,02                | 0,00  | 0,00                  | 0,00  | 0,00                            | -1 034,09                            | 0,00                          | 0,00                | 3 866,75   |

Entidade: A531 FE ES Antero de  
Exercício: 2022

Período: de 01 a 12

Quadro 5.2 - Ativos Fixos Tangíveis - Quantia escriturada e variações do período

| Rubricas<br>(1)                 | Quantia<br>Escriturada<br>Inicial<br>(2) | Variações no período |   |                       |   |                                 |                                      |                               |                     | Quantia<br>Escriturada Final<br>(11) = (2) + (3) +<br>(4) + (5) + (6) +<br>(7) + (8) + (9) +<br>(10) |
|---------------------------------|--|----------------------|---|-----------------------|---|---------------------------------|--------------------------------------|-------------------------------|---------------------|--|
|                                 |  | Adições<br>(3)       | Transferências<br>Internas à<br>Entidade<br>(4) | Revalorizações<br>(5) | Reversões de<br>Perdas por<br>Imparidade<br>(6) | Perdas por<br>Imparidade<br>(7) | Depreciações<br>do<br>Período<br>(8) | Diferenças<br>Cambiais<br>(9) | Diminuições<br>(10) |  |
| Ativos fixos tangíveis em curso | 0,00                                     | 0,00                 | 0,00  | 0,00                  | 0,00  | 0,00                            | 0,00                                 | 0,00                          | 0,00                | 0,00   |
| Tota                            | 141.802,53                               | 178.561,84           | 0,00  | 0,00                  | 0,00  | 0,00                            | -31.613,58                           | 0,00                          | 0,00                | 288.751,09   |

Não existe qualquer valor registado quanto ao edifício. Os edifícios propriedade da Região Autónoma dos Açores e que estavam registados no imobilizado da escola foram abatidos pela ESPAP da base de dados das escolas para integração na base de dados da Região.

As adições em 2022 decorreram, na sua maioria, da compra de manuais digitais e escolares para empréstimo aos alunos, através da Ação Social Escolar e de aquisição de equipamento administrativo.



As diminuições registadas em 2022 referentes a ativos fixos tangíveis resultaram, na sua maioria, da regularização de bens constantes do imobilizado transferido da aplicação informática SIAG-AP.

Contribui para o valor das diminuições o abate de manuais escolares por não serem os adotados ou por estarem em mau uso.

### **3.6 - Nota 10 – Inventários**

No fim do exercício a ESAQ registava mercadoria em armazém, referente a material de uso corrente de papelaria, matérias-primas, subsidiárias e de consumo do bufete escolar, de acordo com o seguinte mapa:

Entidade: A531 FE ES Antero de Quental  
Exercício: 2022

Período: 14

#### **Quadro 10.1 - Inventários**

| Rubrica<br>(1)                                | Quantia bruta<br>(2) | Imparidade<br>acumulada<br>(3) | Unidade Monetária: EUR                 |
|---|----------------------|--------------------------------|--|
|   |                      |                                | Quantia recuperável<br>(4) = (2) - (3) |
| Inventários estratégicos e bens a transferir  | 0,00                 | 0,00                           | 0,00                                   |
| Mercadorias                                   | 4.714,83             | 0,00                           | 4.714,83                               |
| Matérias primas, subsidiárias e de consumo    | 1.566,41             | 0,00                           | 1.566,41                               |
| Produtos acabados e intermédios               | 0,00                 | 0,00                           | 0,00                                   |
| Subprodutos, desperdícios, resíduos e refugos | 0,00                 | 0,00                           | 0,00                                   |
| Produtos e trabalhos em curso                 | 0,00                 | 0,00                           | 0,00                                   |
| <b>Total</b>                                  | <b>6.281,24</b>      | <b>0,00</b>                    | <b>6.281,24</b>                        |

### **3.7- Nota 17-Acontecimentos após a data do relato**

Após o termo do exercício, procedeu-se ao registo de lançamentos com data a 31/12/2022, referentes a regularizações na aplicação de informática *GeRFiP*, tais como:

#### **3.7.1 - Diferimentos**

Os Custos diferidos refletidos no balanço no valor de 2.198,70€ são constituídos por valores respeitantes a prémios de seguros cujo período de vigência ultrapassa o exercício económico de 2022 e, por isso, tendo em conta o princípio da especialização uma determinada proporção dos custos foi diferida para o exercício económico de 2023.

Os Proveitos diferidos no valor de 1.172,58€ evidenciam os proveitos referentes a recebimentos no exercício de propinas e seguro escolar cujos proveitos devem ser reconhecidos em exercícios seguintes.





### 3.7.2 - Fornecedores

Após o fim do exercício, transitaram para o exercício seguinte compromissos e obrigações por pagar, discriminadas no quadro abaixo:

| Nº documento | Item | Data de Documento | Montante em MI | Fornecedor | Nº de Compromisso | Cabimento  |
|--------------|------|-------------------|----------------|------------|-------------------|------------|
| 2120000885   | 1    | 31/01/2022        | 41,02          | 1000011824 | HT52200049        | HT42200052 |
| 2120001002   | 1    | 31/01/2022        | 41,02          | 1000011824 | HT52200049        | HT42200052 |
| 2120000893   | 1    | 04/02/2022        | 965,81         | 1000006600 | HT52200061        | HT42200070 |
| 2120000947   | 1    | 04/02/2022        | 236,35         | 1000011824 | HT52200063        | HT42200072 |
| 2120000845   | 1    | 04/02/2022        | 229,93         | 1000011824 | HT52200063        | HT42200072 |
| 2120000945   | 1    | 04/02/2022        | 168,13         | 1000011735 | HT52200065        | HT42200074 |
| 2120000978   | 1    | 01/01/2022        | 516,78         | 1000059839 | HT52200102        | HT42200114 |
| 2120000788   | 1    | 01/01/2022        | 516,78         | 1000059839 | HT52200102        | HT42200114 |
| 2120000882   | 1    | 01/01/2022        | 516,78         | 1000059839 | HT52200102        | HT42200114 |
| 2120001001   | 1    | 01/01/2022        | 1 433,31       | 1000025646 | HT52200136        | HT42200148 |
| 2120000891   | 1    | 01/01/2022        | 2 438,78       | 1000025646 | HT52200136        | HT42200148 |
| 2120000862   | 1    | 01/01/2022        | 1 548,10       | 1000025646 | HT52200136        | HT42200148 |
| 2120000892   | 1    | 29/06/2022        | 256,39         | 1000013606 | HT52200491        | HT42200514 |
| 2120000893   | 1    | 18/07/2022        | 2 291,18       | 1000006600 | HT52200542        | HT42200566 |
| 2120000961   | 1    | 28/09/2022        | 1 572,22       | 1000029734 | HT52200673        | HT42200719 |
| 2120000979   | 1    | 30/09/2022        | 2 975,60       | 1000006597 | HT52200674        | HT42200722 |
| 2120000955   | 2    | 30/09/2022        | 4 791,21       | 1000030557 | HT52200675        | HT42200721 |
| 2120000881   | 1    | 18/10/2022        | 19,41          | 1000006598 | HT52200765        | HT42200825 |
| 2120000879   | 1    | 24/10/2022        | 284,62         | 1000162930 | HT52200776        | HT42200855 |
| 2120000878   | 1    | 24/10/2022        | 86,33          | 1000162930 | HT52200777        | HT42200856 |
| 2120000858   | 1    | 08/11/2022        | 1 479,00       | 1000193374 | HT52200826        | HT42200924 |
| 2120000989   | 1    | 08/11/2022        | 42,72          | 1000115407 | HT52200828        | HT42200923 |
| 2120000851   | 1    | 09/11/2022        | 52,90          | 1000197938 | HT52200831        | HT42200928 |
| 2120000852   | 1    | 09/11/2022        | 37,50          | 1000097697 | HT52200836        | HT42200933 |
| 2120000859   | 1    | 10/11/2022        | 20,88          | 1000193374 | HT52200837        | HT42200934 |





FUNDO ESCOLAR DA ESCOLA SECUNDÁRIA ANTERO DE QUENTAL  
PERÍODO DA GERÊNCIA: 1 de janeiro de 2022 a 31 de dezembro de 2022

|            |   |            |          |            |            |            |
|------------|---|------------|----------|------------|------------|------------|
| 2120000864 | 1 | 10/11/2022 | 17,57    | 1000013128 | HT52200838 | HT42200935 |
| 2120000883 | 1 | 10/11/2022 | 3 703,80 | 1000010962 | HT52200839 | HT42200936 |
| 2120000850 | 1 | 10/11/2022 | 22,79    | 1000197938 | HT52200840 | HT42200937 |
| 2120000847 | 1 | 11/11/2022 | 237,01   | 1000029406 | HT52200845 | HT42200942 |
| 2120000849 | 1 | 11/11/2022 | 64,03    | 1000095434 | HT52200846 | HT42200943 |
| 2120000863 | 1 | 14/11/2022 | 51,65    | 1000006598 | HT52200847 | HT42200944 |
| 2120000876 | 1 | 14/11/2022 | 2,39     | 1000008399 | HT52200848 | HT42200945 |
| 2120000853 | 1 | 15/11/2022 | 147,89   | 1000097697 | HT52200850 | HT42200947 |
| 2120000926 | 1 | 16/11/2022 | 5 349,36 | 1000071483 | HT52200853 | HT42200950 |
| 2120000857 | 1 | 16/11/2022 | 22,40    | 1000097697 | HT52200858 | HT42200955 |
| 2120000877 | 1 | 18/11/2022 | 26,90    | 1000008399 | HT52200861 | HT42200959 |
| 2120000875 | 1 | 21/11/2022 | 28,58    | 1000197938 | HT52200863 | HT42200961 |
| 2120000873 | 1 | 21/11/2022 | 73,68    | 1000197938 | HT52200865 | HT42200963 |
| 2120000868 | 1 | 21/11/2022 | 28,58    | 1000031299 | HT52200866 | HT42200964 |
| 2120000871 | 1 | 22/11/2022 | 5,00     | 1000097697 | HT52200867 | HT42200965 |
| 2120000872 | 1 | 22/11/2022 | 8,50     | 1000097697 | HT52200868 | HT42200966 |
| 2120000870 | 1 | 23/11/2022 | 2,25     | 1000097697 | HT52200870 | HT42200968 |
| 2120000973 | 1 | 24/11/2022 | 620,30   | 1000029896 | HT52200878 | HT42200976 |
| 2120000958 | 1 | 28/11/2022 | 218,39   | 1000091453 | HT52200882 | HT42200980 |
| 2120000922 | 1 | 30/11/2022 | 1 293,40 | 1000193374 | HT52200892 | HT42200994 |
| 2120000944 | 1 | 30/11/2022 | 46,40    | 1000128237 | HT52200893 | HT42200995 |
| 2120000898 | 1 | 30/11/2022 | 101,89   | 1000006428 | HT52200894 | HT42200996 |
| 2120000897 | 1 | 30/11/2022 | 329,15   | 1000030712 | HT52200895 | HT42200997 |
| 2120000940 | 1 | 30/11/2022 | 30,62    | 1000197938 | HT52200902 | HT42201001 |
| 2120000972 | 1 | 02/12/2022 | 595,18   | 1000030297 | HT52200909 | HT42201008 |
| 2120000921 | 1 | 02/12/2022 | 187,82   | 1000120912 | HT52200910 | HT42201009 |
| 2120000946 | 1 | 09/12/2022 | 45,03    | 1000187694 | HT52200927 | HT42201027 |
| 2120000949 | 1 | 13/12/2022 | 125,37   | 1000030557 | HT52200929 | HT42201029 |
| 2120000969 | 1 | 14/12/2022 | 40,00    | 1900004981 | HT52200932 | HT42201032 |



|            |   |            |          |            |            |            |
|------------|---|------------|----------|------------|------------|------------|
| 2120000968 | 1 | 15/12/2022 | 2 370,99 | 1000031189 | HT52200935 | HT42201035 |
| 2120000968 | 2 | 15/12/2022 | 2 322,11 | 1000031189 | HT52200935 | HT42201035 |
| 2120000971 | 1 | 16/12/2022 | 100,98   | 1000030297 | HT52200937 | HT42201037 |
| 2120000985 | 1 | 16/12/2022 | 20,64    | 1000008399 | HT52200938 | HT42201038 |
| 2120000983 | 1 | 16/12/2022 | 101,68   | 1000008399 | HT52200939 | HT42201040 |
| 2120000984 | 1 | 16/12/2022 | 214,05   | 1000008399 | HT52200940 | HT42201041 |
| 2120000982 | 1 | 16/12/2022 | 224,00   | 1000008399 | HT52200941 | HT42201042 |
| 2120000981 | 1 | 19/12/2022 | 136,42   | 1000091453 | HT52200943 | HT42201044 |
| 2120000995 | 1 | 20/12/2022 | 77,67    | 1000115407 | HT52200944 | HT42201045 |
| 2120000996 | 1 | 20/12/2022 | 337,46   | 1000030297 | HT52200945 | HT42201046 |
| 2120000990 | 1 | 21/12/2022 | 20,68    | 1000029896 | HT52200946 | HT42201048 |
| 2120000991 | 1 | 21/12/2022 | 611,13   | 1000029896 | HT52200947 | HT42201047 |
| 2120000977 | 1 | 21/12/2022 | 205,00   | 1000030096 | HT52200948 | HT42201050 |
| 2120000994 | 1 | 21/12/2022 | 274,52   | 1000029896 | HT52200949 | HT42201049 |
| 2120000992 | 1 | 21/12/2022 | 231,47   | 1000029896 | HT52200950 | HT42201051 |
| 2120000993 | 1 | 21/12/2022 | 199,81   | 1000029896 | HT52200951 | HT42201052 |
| 2120000986 | 1 | 21/12/2022 | 109,21   | 1000031189 | HT52200952 | HT42201053 |
| 2120000980 | 1 | 21/12/2022 | 211,07   | 1000031189 | HT52200953 | HT42201054 |
| 2120000987 | 1 | 22/12/2022 | 5,00     | 1000006597 | HT52200954 | HT42201055 |
| 2120000988 | 1 | 22/12/2022 | 27,50    | 1000192128 | HT52200955 | HT42201056 |

O mapa Demonstração de Execução Orçamental da Despesa na sua coluna 10 espelha os compromissos a transitar e na coluna 11 as obrigações por pagar.

### 3.7.3- Resultado Líquido

Os resultados líquidos do período foram positivos em 313.013,85€ (valor de 2021: - 210.932,26€) tendo contribuído para este resultado o facto de se terem verificado ganhos superiores aos custos.





### 3.8 - Nota 20 – Divulgação das Partes Relacionadas

#### 3.8.1- Pessoas chave da Gestão

De acordo com o estabelecido no artigo 78.º do Decreto Legislativo Regional N.º 17/2010/A, de 13 de abril, alterado e republicado pelo Decreto Legislativo Regional N.º 13/2013/A, de 30 de agosto, a gestão orçamental e financeira foi assegurada pelo Conselho Administrativo da ESAQ, cujo período de responsabilidade foi de 1 de janeiro e 31 de dezembro de 2022.

| <b>Conselho Administrativo</b>               | <b>Em funções</b>  | <b>Remuneração Base em 2021</b> | <b>Subsídio de Férias e de Natal</b> | <b>Total Líquido</b> |
|--|--------------------|---------------------------------|--------------------------------------|----------------------|
| Ulisses dos Santos e Silva<br>Jorge Barata   | até 31 de dezembro | 33.512,82€                      | 5.503,38                             | 39.016,20            |
| Jorge Manuel Costa<br>Cabral                 | até 31 de dezembro | 22.639,32€                      | 3.773,22€                            | 26.412,54€           |
| Anésia Fátima da Costa<br>Medeiros Benevides | até 31 de dezembro | 13.965,84€                      | 2.327,64€                            | 16.293,48€           |

### 4. DEMONSTRAÇÕES ORÇAMENTAIS

As demonstrações orçamentais apresentadas no presente Relatório são referentes ao exercício de 2022, de 01.01.2022 a 31.12.2022, em harmonia com o Sistema de Normalização Contabilística para as Administrações Públicas (SNC-AP), aprovado pelo Decreto-lei nº 192/2015, de 11 de setembro. A sua apresentação assenta nas orientações e na estrutura definidas pela NCP 26 - Contabilidade e Relato Orçamental.





#### 4.1 Demonstrações de Relato Individual

##### 4.1.1 - Demonstração do desempenho orçamental

| Recebimentos                   | Fontes de Financiamento |                      |                |                      | 2021                 |
|--------------------------------|-------------------------|----------------------|----------------|----------------------|----------------------|
|                                | RP                      | RG                   | Fundos Alheios | Total                |                      |
| Saldo da gerência anterior     | 1108,15                 | 12 376,61            | 219 633,56     | 233 118,32           | 83 333,40            |
| Receita Corrente               | 94 332,94               | 10 611 528,96        | 0,00           | 10 705 861,90        | 10 181 688,34        |
| Receita de Capital             |                         | 697 873,04           | 0,00           | 697 873,04           | 369 028,53           |
| Receita Efetiva                | 94 332,94               | 11 310 731,93        | 0,00           | 11 405 064,87        | 10 563 316,97        |
| Receita não Efetiva            |                         | 0,00                 | 0,00           | 0,00                 | 0,00                 |
| <b>Soma</b>                    | <b>95 441,09</b>        | <b>11 323 108,54</b> | <b>0,00</b>    | <b>11 418 549,63</b> | <b>10 574 132,84</b> |
| Operações de tesouraria        |                         | 0,00                 | 2 590 863,26   | 2 590 863,26         | 2 583 815,74         |
| <b>Pagamentos</b>              |                         |                      |                |                      |                      |
| Despesa Corrente               | 93065,26                | 11 132 922,32        | 0,00           | 11 225 987,58        | 10 557 920,14        |
| Despesa de Capital             |                         | 171 138,61           | 0,00           | 171 138,61           | 2 727,94             |
| Despesa Efetiva                | 93065,26                | 11 304 060,93        | 0,00           | 11 397 126,19        | 10 560 648,08        |
| Despesa não Efetiva            |                         | 0,00                 | 0,00           | 0,00                 | 0,00                 |
| <b>Soma</b>                    | <b>93065,26</b>         | <b>11 304 060,93</b> | <b>0,00</b>    | <b>11 397 126,19</b> | <b>10 560 648,08</b> |
| Operações de tesouraria        |                         | 0,00                 | 2 734 425,63   | 2 734 425,63         | 2 436 699,71         |
| Saldo para a gerência seguinte | 2 375,83                | 19 047,61            | 76 071,19      | 97 494,63            | 233 118,32           |
| <b>SALDO GLOBAL</b>            | <b>1 267,68</b>         | <b>6 671,00</b>      | <b>0,00</b>    | <b>7 938,68</b>      | <b>2 668,89</b>      |

Em 31 de dezembro de 2022 o saldo foi de 97.494,63€, sendo 76.071,19€ referente a operações de tesouraria – retenção efetuada sobre os vencimentos de dezembro dos trabalhadores a entregar às entidades devidas durante o mês de janeiro, 2.375,83€ referente a receitas própria e 19.047,61€ referente a transferências do OE.

##### 4.1.2 Demonstração de execução orçamental da receita

| Rúbrica                    | Descrição   | Previsões Corrigidas | Receitas por cobrar de períodos anteriores | Receitas liquidadas  | Receitas cobradas líquidas | Receitas por cobrar no final do período | Grau de execução orçamental |
|----------------------------|---|----------------------|--|----------------------|----------------------------|---|-----------------------------|
|                            |   | (1)                  | (2)  | (3)                  | (4)                        | (5)                                     | (6)=(4)/(1)                 |
| <b>Receitas Correntes</b>  |   |                      |  |                      |                            |   |                             |
| R.04.01.22.00.00           | Propinas  | 5 000,00             | 0,00                                       | 735,00               | 735,00                     | 0,00                                    | 14,70%                      |
| R.04.01.99.00.00           | Taxas Diversas                                      | 10 000,00            | 0,00                                       | 4 868,85             | 4 868,85                   | 0,00                                    | 48,69%                      |
| R.04.02.99.00.00           | Multas e Penalidades Diversas                       | 5 000,00             | 0,00                                       | 325,00               | 325,00                     | 0,00                                    | 6,50%                       |
| R.06.03.11.00.00           | SFA- Participação comunitária em proj cofinanciados | 16 334,00            | 0,00                                       | 13 067,20            | 13 067,20                  | 0,00                                    | 80,00%                      |
| R.06.04.01.01.00           | Orçamento da Região Autónoma dos Açores (DRE)       | 10 636 149,00        | 0,00                                       | 10 598 461,76        | 10 598 461,76              | 0,00                                    | 99,65%                      |
| R.07.01.02.00.00           | Livros e Documentação Técnica                       | 1 000,00             | 0,00                                       | 0,00                 | 0,00                       | 0,00                                    | 0,00%                       |
| R.07.01.03.00.00           | Publicações e Impressos                             | 6 000,00             | 0,00                                       | 2 170,17             | 2 170,17                   | 0,00                                    | 36,17%                      |
| R.07.01.07.01.00           | Refeitórios Escolares                               | 55 000,00            | 0,00                                       | 31 664,59            | 31 664,59                  | 0,00                                    | 57,57%                      |
| R.07.01.07.02.00           | Bufetes Escolares                                   | 40 000,00            | 0,00                                       | 27 950,53            | 27 950,53                  | 0,00                                    | 69,88%                      |
| R.07.01.08.01.00           | Papelarias Escolares                                | 2 500,00             | 0,00                                       | 2 081,36             | 2 081,36                   | 0,00                                    | 83,25%                      |
| R.07.01.11.02.00           | Bufetes Escolares                                   | 35 000,00            | 0,00                                       | 18 331,72            | 18 331,72                  | 0,00                                    | 52,38%                      |
| R.07.02.01.00.00           | Aluguer de Espaços e Equipamentos                   | 8 000,00             | 0,00                                       | 1 542,71             | 1 542,71                   | 0,00                                    | 19,28%                      |
| R.07.02.99.00.00           | Outros  | 6 000,00             | 0,00                                       | 4 557,73             | 4 557,73                   | 0,00                                    | 75,96%                      |
| R.08.01.99.00.00           | Outras  | 2 500,00             | 0,00                                       | 105,28               | 105,28                     | 0,00                                    | 4,21%                       |
| <b>Receitas de Capital</b> |   |                      |  |                      |                            |   |                             |
| R.10.04.01.01.00           | Orçamento da Região Autónoma dos Açores (DRE)       | 723 899,00           | 0,00                                       | 697 873,04           | 697 873,04                 | 0,00                                    | 96,40%                      |
| R.15.01.01.00.00           | Reposições não Abatidas nos Pagamentos              | 1 331,00             | 0,00                                       | 1 329,93             | 1 329,93                   | 0,00                                    | 99,92%                      |
| R.16.01.01.00.00           | Na posse do Serviço                                 | 13 488,00            | 0,00                                       | 13 484,76            | 13 484,76                  | 0,00                                    | 99,98%                      |
|                            | <b>Total</b>  | <b>11 567 201,00</b> | <b>0,00</b>                                | <b>11 418 549,63</b> | <b>11 418 549,63</b>       | <b>0</b>                                | <b>98,71%</b>               |



FUNDO ESCOLAR DA ESCOLA SECUNDÁRIA ANTERO DE QUENTAL  
PERÍODO DA GERÊNCIA: 1 de janeiro de 2022 a 31 de dezembro de 2022

Na presente gerência a receita executada no Orçamento do FE da Escola Secundária Antero de Quental totalizou 11.418.549,63€, enquanto a receita corrigida totalizou 11.567.201,00€, representando um grau de execução orçamental de 98,71%.

#### 4.1.3 Demonstração de execução orçamental da despesa

| Rúbrica                   | Descrição                         | Despesas por pagar de períodos anteriores | Dotações Corrigidas | Cativos/descativos | Compromissos/Obrigações | Despesas pagas líquidas de reposições | Compromissos a transitar | Obrigações por pagar | Grau de execução orçamental |
|---------------------------|-----------------------------------|---|---------------------|--------------------|-------------------------|---------------------------------------|--------------------------|----------------------|-----------------------------|
|                           |                                   | (1)                                       | (2)                 | (3)                | (4)                     | (5)                                   | (6)                      | (7)                  | (8)=(5)/(2)                 |
| <b>Despesa Corrente</b>   |                                   |   |                     |                    |                         |                                       |                          |                      |                             |
| D1                        | Despesas com o pessoal            |   |                     |                    |                         |                                       |                          |                      |                             |
| D1.1                      | Renumerações Certas e Permanentes | 0,00                                      | 8 373 267,00        | 0,00               | 8 368 078,98            | 8 368 078,98                          |                          | 0,00                 | 99,94%                      |
| D1.2                      | Abonos variáveis ou eventuais     | 0,00                                      | 150 611,00          | 0,00               | 135 608,10              | 135 608,10                            | 0,00                     | 0,00                 | 90,04%                      |
| D1.3                      | Segurança Social                  | 0,00                                      | 2 013 138,00        | 0,00               | 2 012 958,83            | 2 012 958,83                          | 0,00                     | 0,00                 | 99,99%                      |
| D2                        | Aquisição de Bens e Serviços      | 77 133,50                                 | 713 084,00          | 15 992,00          | 614 440,02              | 570 649,95                            | 0,00                     | 43 790,07            | 80,03%                      |
| D4                        | Transferências Correntes          |   |                     |                    |                         |                                       |                          |                      |                             |
| D.04.06.00.00.00          | Segurança Social                  | 0,00                                      | 32 791,00           | 0,00               | 30 992,49               | 30 992,49                             | 0,00                     | 0,00                 | 94,52%                      |
| D.04.08.02.B0.00          | Outros                            | 0,00                                      | 101 925,00          | 0,00               | 101 042,92              | 101 042,92                            | 0,00                     | 0,00                 | 99,13%                      |
| D.08.08.04.A0.00          | Auxílios Económicos Diretos       | 0,00                                      | 1 471,00            | 0,00               | 1 246,02                | 1 246,02                              | 0,00                     | 0,00                 | 84,71%                      |
| D6                        | Outras Despesas Correntes         | 0,00                                      | 5 423,00            | 0,00               | 5 410,29                | 5 410,29                              | 0,00                     | 0,00                 | 99,77%                      |
| <b>Despesa de Capital</b> |                                   |   |                     |                    |                         |                                       |                          |                      |                             |
| D7                        | Investimento                      |   |                     |                    |                         |                                       |                          |                      |                             |
| D.07.01.07.00.00          | Equipamento de Informática        | 6 567,94                                  | 144 299,00          | 0,00               | 141 024,48              | 141 024,48                            | 0,00                     |                      | 97,73%                      |
| D.07.01.08.00.00          | Software Informático              |   | 1 000,00            | 0,00               | 0,00                    | 0,00                                  | 0,00                     | 0,00                 | 0,00%                       |
| D.07.07.09.00.00          | Equipamento Administrativo        | 8 501,03                                  | 9 982,00            | 0,00               | 9 942,83                | 9 942,83                              | 0,00                     | 8 501,03             | 99,61%                      |
| D.07.01.10.00.00          | Equipamento Básico                | 2 470,80                                  | 9 105,00            | 0,00               | 9 104,26                | 9 104,26                              | 0,00                     | 2 470,80             | 99,99%                      |
| D.07.01.11.00.00          | Ferramentas e Utensílios          | 0,00                                      | 11 105,00           | 0,00               | 11 067,04               | 11 067,04                             |                          |                      | 99,66%                      |
|                           | Total                             | 94 673,27                                 | 11 567 201,00       | 15 992,00          | 11 440 916,26           | 11 397 126,19                         | 0,00                     | 43 790,07            | 98,53%                      |

Na presente gerência a despesa executada no Orçamento do FE da Escola Secundária Antero de Quental totalizou 11.440.916,26€ enquanto a despesa corrigida totalizou 11.567.201,00 €, traduzindo-se num grau de execução orçamental de 98,53%





## 5 – ANEXO ÀS DEMONSTRAÇÕES ORÇAMENTAIS

### 5.1 - Alterações Orçamentais da Receita

| Rúbricas  | Tipo | Previsões iniciais | Alterações Orçamentais |                         | Previsões Corrigidas |
|---|------|--------------------|------------------------|-------------------------|----------------------|
|   |      |                    | Inscrições / reforços  | Diminuições / anulações |                      |
| (1)   | (2)  | (3)                | (4)                    | (5)                     | (6)=(3)+(4)-(5)      |
| R3 - Taxas, multas e outras penalidades                   |      | 20 000,00          | 20 000,00              | 20 000,00               | 20 000,00            |
| R5 - Transferências e subsídios correntes                 |      | 9 358 034,00       | 10 652 515,00          | 9 358 066,00            | 10 652 483,00        |
| R5.1 - Transferências correntes                           |      | 9 358 034,00       | 10 652 515,00          | 9 358 066,00            | 10 652 483,00        |
| R5.1.1 - Administrações Públicas                          |      | 9 358 034,00       | 10 652 515,00          | 9 358 066,00            | 10 652 483,00        |
| R5.1.1.2 - Administração Central - Outras Entidades       |      |                    | 16 334,00              | 0,00                    | 16 334,00            |
| R5.1.1.4 - Administração Regional                         |      | 9 358 034,00       | 9 358 034,00           | 9 358 034,00            | 9 358 034,00         |
| R5.1.1.4 - Administração Regional                         | M    | 0,00               | 1 278 147,00           | 32,00                   | 1 278 115,00         |
| R5.1.3 - Outras   |      |                    | 0,00                   | 0,00                    | 0,00                 |
| R6 - Venda de Bens e Serviços                             | M    | 0,00               |                        | 0,00                    | 0,00                 |
| R6 - Venda de Bens e Serviços                             |      | 153 500,00         | 153 500,00             | 153 500,00              | 153 500,00           |
| R7 - Outras receitas correntes                            |      | 2 500,00           | 2 500,00               | 2 500,00                | 2 500,00             |
| R9 - Transferências e subsídios de capital                |      |                    | 744 134,00             | 20 235,00               | 723 899,00           |
| R9.1 - Transferências de capital                          |      |                    | 744 134,00             | 20 235,00               | 723 899,00           |
| R9.1.1 - Administrações Públicas                          |      |                    | 744 134,00             | 20 235,00               | 723 899,00           |
| R9.1.1.4 - Administração Regional                         |      |                    | 0,00                   | 0,00                    | 0,00                 |
| R9.1.1.4 - Administração Regional                         | M    | 0,00               | 744 134,00             | 20 235,00               | 723 899,00           |
| R11 - Reposição não abatidas aos pagamentos               | M    | 0,00               | 1 331,00               | 0,00                    | 1 331,00             |
| R.14 - Saldo da gerência anterior - operações orçamentais | M    | 0,00               | 13 488,00              | 0,00                    | 13 488,00            |
| Total   |      | 9 534 034,00       | 11 587 468,00          | 9 554 301,00            | 11 567 201,00        |

Foi aprovada a primeira alteração orçamental à receita, em 18 de janeiro pelo ofício SAI/DRAE/2022/440, de 18/01/2022, a fim de inserir reforço relativo a ações do Plano da Secretaria Regional.

Foi aprovada a segunda alteração, no 2º Orçamento Suplementar aprovado em 8 de fevereiro pelo ofício SAI/DRAE/2022/925, de 08/02/2022, inserindo uma RNAPs no valor de: 945€ do Sindicato referente a dez/2021.

Foi aprovada a terceira alteração, em 01 de março, pelo ofício SAI/DRAE/2022/1481, de 01/03/2022, para inserir o saldo da gerência anterior.

Foi aprovada a quarta alteração, em 5 de abril, pelo ofício SAI/DRAE/2022/2448, de 05/04/2022 para inserir reforço da DRAE para aquisição de manuais digitais no valor de 126.117,00€.

Foi aprovada a quinta alteração em 02 de maio, pelo ofício SAI/DRAE/2022/2847, de 03/05/2022 para inserir reforço da receita em virtude da aprovação do projeto PRO- SCIENTIA- Exposição do Património Científico da Direção Regional da Ciência e Transição Digital no valor de 18.460,00€.



Foi aprovada a sexta alteração em 7 de junho, pelo ofício SAI/DRAE/2022/860, de 7/06/2022, para inserir reforço para aquisição de Equipamentos no valor de 4.576,00€e reforço do Protocolo do Desporto no valor de 8.040,00€

Foi aprovada a sétima alteração, no 8º Orçamento Suplementar aprovado em 11 de agosto, pelo ofício SAI/DRAE/2022/2807, de 12/08/2022, para reforço de pessoal, programas ocupacionais e ASE conforme ofícios nºs S-DREAE/2022/2287 de 29/07/2022, S-DREAE/2022/2421 de 2/08/2022 e S-DREAE/2022/2640 de 08/08/2022 respetivamente. Inserida ainda RNAP referente a reembolso de imposto AT.

Foi aprovada a oitava alteração, no 9º Orçamento Suplementar aprovado em 2 de setembro, pelo ofício SAI/DRAE/2022/3309, de 06/09/2022, inserindo reforço dos programas ocupacionais conforme ofício nº S-DREAE/2022/3094 de 30/08/2022.

Foi aprovada a nona alteração, no 10º Orçamento Suplementar aprovado em 03 de outubro, pelo ofício SAI/DRAE/2022/4371, de 07/10/2022, inserindo reforço dos programas ocupacionais conforme ofício nº S-DREAE/2022/3536 de 13/09/2022.

Foi aprovada a décima alteração, no 11º Orçamento Suplementar aprovado em 4 de novembro, pelo ofício SAI/DRAE/2022/5478, de 07/11/2022 para inserir receita proveniente do Erasmus no valor de 16.334,00€; receita proveniente da DRAE-Responsabilidade Civil Extracontrtual no valor de 3704,00€ conforme ofício S-DREAE/2022/5088; reforço de vencimentos conforme ofício S-DREAE/2022/5162; receita proveniente da Ciência e Transição Digital Robótica no valor de 1500,00€; reforço de Programas Ocupacionais conforme ofício S-DREAE/2022/5257 e reforço de funcionamento conforme ofício S-DREAE/2022/5311.

Foi aprovada a décima primeira alteração, no 12º Orçamento Suplementar aprovado em 29 de novembro, pelo ofício SAI/DRAE/2022/6615, de 29/11/2022 para inserir receita para comparticipação de transporte " Show de Ciência - Física Viva" no valor de 3.684,00€ conforme ofício S-DREAE/2022/5637.

Foi aprovada a décima segunda alteração, no 13º Orçamento Suplementar aprovado em 13 de dezembro, pelo ofício SAI/DRAE/2022/7035, de 13/12/2022 para inserir receita proveniente de vencimentos no valor de 293.515,00€ conforme ofício S-





DREAE/2022/6918 de 09/12/2022; reforço de Programas Ocupacionais no valor de 8.625,00€ conforme ofício S-DREAE/2022/6775 de 05/12/2022; anulação do ASE em 20.000,00€ conforme ofício S-DREAE/2022/6487 de 28/11/2022 e reforço/acerto do Protocolo do Desporto no valor de 885,00€.

## 5.2 - Alterações Orçamentais da Despesa

| Rúbricas                                   | Tipo | Dotações iniciais | Alterações Orçamentais |                         | Dotações Corrigidas |
|--|------|-------------------|------------------------|-------------------------|---------------------|
|  |      |                   | Inscrições / reforços  | Diminuições / anulações |                     |
| (1)  | (2)  | (3)               | (4)                    | (5)                     | (6)=(3)+(4)-(5)     |
| D1 - Despesas com o pessoal                |      | 9 267 505,00      | 1 986 729,00           | 717 218,00              | 10 537 016,00       |
| D.1.1 - Renumerações Certas e Permanentes  |      | 7 424 071,00      | 0,00                   | 0,00                    | 7 424 071,00        |
| D.1.1 - Renumerações Certas e Permanentes  | M    | 0,00              | 1 079 068,00           | 0,00                    | 1 079 068,00        |
| D.1.1 - Renumerações Certas e Permanentes  | P    | 0,00              | 513 457,00             | 643 329,00              | -129 872,00         |
| D.1.2 - Abonos Variáveis ou Eventuais      |      | 86 215,00         | 0,00                   | 0,00                    | 86 215,00           |
| D.1.2 - Abonos Variáveis ou Eventuais      | M    | 0,00              | 40 977,00              | 0,00                    | 40 977,00           |
| D.1.2 - Abonos Variáveis ou Eventuais      | P    |                   | 41 560,00              | 18 141,00               | 23 419,00           |
| D.1.3 - Segurança Social                   |      | 1 757 219,00      | 0,00                   | 0,00                    | 1 757 219,00        |
| D.1.3 - Segurança Social                   | M    | 0,00              | 150 166,00             |                         | 150 166,00          |
| D.1.3 - Segurança Social                   | P    | 0,00              | 161 501,00             | 55 748,00               | 105 753,00          |
| D.2 - Aquisição de bens e serviços         |      | 266 529,00        | 0,00                   | 0,00                    | 266 529,00          |
| D.2 - Aquisição de bens e serviços         | M    | 0,00              | 469 743,00             | 19 300,00               | 450 443,00          |
| D.2 - Aquisição de bens e serviços         | P    | 0,00              | 54 009,00              | 57 897,00               | -3 888,00           |
| D.4 - Transferências e subsídios correntes |      |                   | 145 887,00             | 9 700,00                | 136 187,00          |
| D.4.1 - Transferências correntes           |      |                   | 145 887,00             | 9 700,00                | 136 187,00          |
| D.4.1.1 - Administrações Públicas          |      |                   | 41 791,00              | 9 000,00                | 32 791,00           |
| D.4.1.1.3 - Segurança Social               |      |                   |                        | 0,00                    | 0,00                |
| D.4.1.1.3 - Segurança Social               | M    | 0,00              | 41 791,00              |                         | 41 791,00           |
| D.4.1.1.3 - Segurança Social               | P    | 0,00              |                        | 9 000,00                | -9 000,00           |
| D.4.1.3 - Famílias                         |      |                   | 0,00                   | 0,00                    | 0,00                |
| D.4.1.3 - Famílias                         | M    | 0,00              | 95 013,00              | 700,00                  | 94 313,00           |
| D.4.1.3 - Famílias                         | P    | 0,00              | 9 083,00               |                         | 9 083,00            |
| D.5 - Outras despesas correntes            |      |                   | 5 423,00               | 0,00                    | 5 423,00            |
| D.6 - Aquisição de bens de capital         |      |                   | 0,00                   | 0,00                    | 0,00                |
| D.6 - Aquisição de bens de capital         | M    | 0,00              | 176 409,00             | 0,00                    | 176 409,00          |
| D.6 - Aquisição de bens de capital         | P    | 0,00              | 4 948,00               | 5 866,00                | -918,00             |
| Total                                      |      | 9 534 034,00      | 2 843 148,00           | 809 981,00              | 11 567 201,00       |

Durante o período em análise ocorreram catorze alterações orçamentais originadas pelos reforços e deduções e transferências de rúbricas de forma a fazer face aos compromissos.

## 5.3 - Operações de tesouraria

As operações de tesouraria resultam das retenções e descontos feitos aos trabalhadores, designadamente Imposto sobre o Rendimentos, Segurança Social, Caixa Geral de Aposentações, ADSE, sindicatos, entre outros.









## 5.6 - Transferências e subsídios concedidos

No ano de 2022 foram recebidas transferências correntes conforme quadro:

Entidade: ASS1 FE ES Antero de  
Exercício: 2022

Período: 14

### Transferências e subsídios concedidos

| Tipo de despesa                | Entidade beneficiária                          | Disposições legais                  | Finalidade                              | Despesas orçamentadas | Despesas autorizadas | Despesas pagas | Despesas autorizadas e não pagas | Unidade Monetária: EUR                                      |             |
|--------------------------------|--|-------------------------------------|---|-----------------------|----------------------|----------------|----------------------------------|---|-------------|
|                                |  |                                     |   |                       |                      |                |                                  | Devolução de transferências/subsídios ocorrida no exercício | Observações |
| 040600                         |  |                                     |   | 32.791,00             |                      |                |                                  |   |             |
| 040600                         | INSTITUTO DA SEGURANÇA SOCIAL DOS AÇORES, IPRA | DL 9/05A<br>Artº N.º 00 Alínea:     | Prog. A05 Medi: A04<br>Proj: A1020 Ativ |                       |                      | 30.992,49      | 0,00                             | 0,00  |             |
| 040602                         |  |                                     |   | 101.925,00            |                      |                |                                  |   |             |
| 040602                         | Vencimentos                                    | DL 9/05A<br>Artº N.º 00 Alínea:     | Prog. A05 Medi: A04<br>Proj: A1020 Ativ |                       |                      | 101.042,92     | 0,00                             | 0,00  |             |
| 040604                         |  |                                     |   | 1.471,00              |                      |                |                                  |   |             |
| 040604                         | Fornecedor Esporádico                          | DL 19/07<br>Artº 115 N.º 01 Alínea: | Prog. A05 Medi: A04<br>Proj: A0724 Ativ |                       |                      | 1.248,02       | 0,00                             | 0,00  |             |
| Total transferências correntes |  |                                     |   | 136.187,00            | 133.281,43           | 133.281,43     | 0,00                             | 0,00  |             |

### Análise Final

Assim, e face aos dados expostos, de realçar que foram aplicados os princípios contabilísticos fundamentais que conduzem à obtenção de uma imagem verdadeira e apropriada da situação financeira, dos resultados e da execução orçamental da entidade.

Escola Secundária Antero de Quental, em 24 de abril de 2022.

O Conselho Administrativo